BOLLINO ROSA
FONDAZIONE onda ETS

OPEN **WEEKEND**

SALUTE DEL CERVELLO

8-11 OTTOBRE 2026

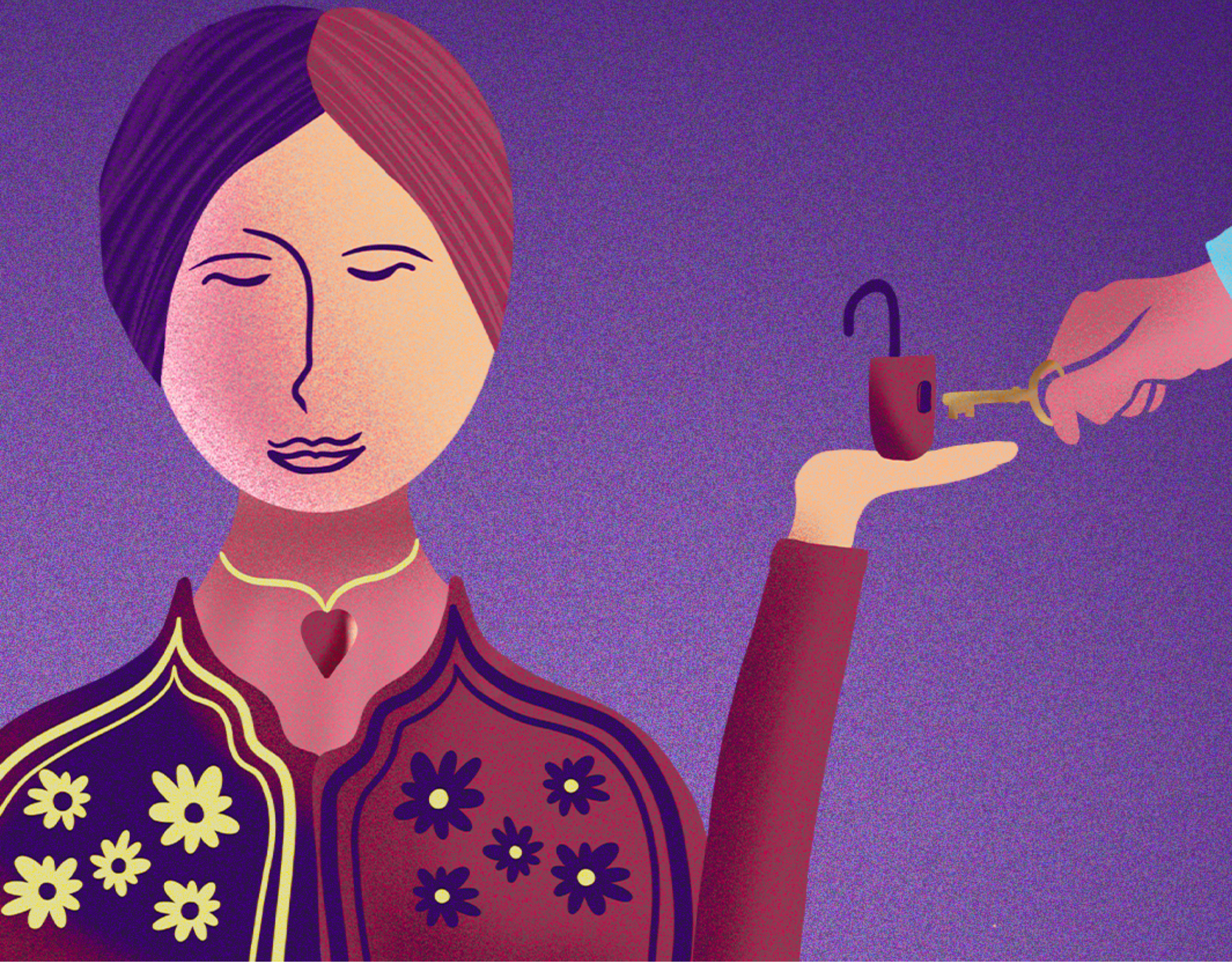

PROVINCIA DI PAVIA

COMUNE DI PAVIA

Sistema Socio Sanitario
Regione Lombardia
ASST Pavia

SALUTE DEL CERVELLO
8 OTTOBRE 2026

CONVEGNO

I DIVERSI APPROCCI DELLA PSICOLOGIA nell'ASST di Pavia

In occasione della Giornata Mondiale della Salute Mentale la Struttura Semplice Dipartimentale di Psicologia Clinica di ASST di Pavia, in collaborazione con l'Ordine degli Psicologi della Lombardia, con il Patrocinio della Provincia di Pavia e quello del Comune di Pavia, organizza l'evento "I DIVERSI APPROCCI DELLA PSICOLOGIA nell'ASST di Pavia", che si terrà giovedì 08 ottobre 2026, dalle ore 15:00 alle ore 18:00, presso la Sala dell'Annunciata (piazza Petrarca 4).

L'iniziativa, giunta alla sua seconda edizione, gratuita e aperta alla cittadinanza, si propone di familiarizzare con la figura dello Psicologo all'interno dell'azienda socio-sanitaria territoriale di Pavia. Durante l'incontro, gli psicologi di ASST illustreranno i propri ambiti di lavoro nei diversi servizi ((Casa di Comunità, CPS, neuropsichiatria infantile, SERD, Consultorio) con interventi mirati a spiegare il lavoro psicologico svolto in ogni contesto, i differenti approcci e le modalità di accesso per i cittadini. Riteniamo possa rappresentare un'occasione utile per capire come ciascuna forma di intervento risponda a specifici bisogni attraverso un percorso strutturato.

Porteranno i saluti istituzionali: Giovanni Palli - Presidente della Provincia di Pavia, Michele Lissa - Sindaco di Pavia, Alessandro Caliandro - Assessore alla sanità del Comune di Pavia, Giancarlo Iannello, Direttore Sociosanitario dell'ASST di Pavia.

Dalle ore 15.00 alle ore 18.00

- **Sala dell'Annunciata**

Piazza Petrarca 4, Pavia

- **Nessuna prenotazione**

PROVINCIA DI PAVIA

COMUNE DI PAVIA

BOLLINO ROSA FONDAZIONE onda ETS

Sistema Socio Sanitario
Regione Lombardia
ASST Pavia

8-9 OTTOBRE 2026

Visite Psichiatriche

Dalle ore 10.00 alle ore 14.00

- **CPS di Voghera - Ospedale Civile di Voghera - Via Volturno, 14**
- **CPS di Stradella - Via Vescola 15**
- **CPS di Vigevano - Viale Beatrice d'Este 13/E**

L'utente potrà accedere senza prenotazione

8-9 OTTOBRE 2026

Colloquio telefonico con Psicologo rivolto a pazienti di età compresa 15-21 anni

Dalle ore 09.00 alle ore 13.00

- **Chiamare il numero 0383 69597**

9 OTTOBRE 2026

Concerto Armonicamente

L'evento musicale, con la partecipazione dei Solisti di Pavia in quartetto, coinvolge gli utenti afferenti a tutte e tre le Strutture Complesse di Salute Mentale (SC) di ASST Pavia.

L'obiettivo è favorire la partecipazione e la collaborazione tra le diverse strutture, valorizzando le capacità e l'esperienza musicale degli utenti coinvolti.

Dalle ore 17.00 alle ore 19.00

- **Salone del Terzo Millennio, via Lomonaco 43, Casa del Giovane - Pavia**

PROVINCIA DI PAVIA

COMUNE DI PAVIA

BOLLINO ROSA

Sistema Socio Sanitario

Regione Lombardia

ASST Pavia