

● Prove penetrometriche dinamiche effettuate nell'ambito del progetto del polo scolastico via Don Mariani - via Bertacciola

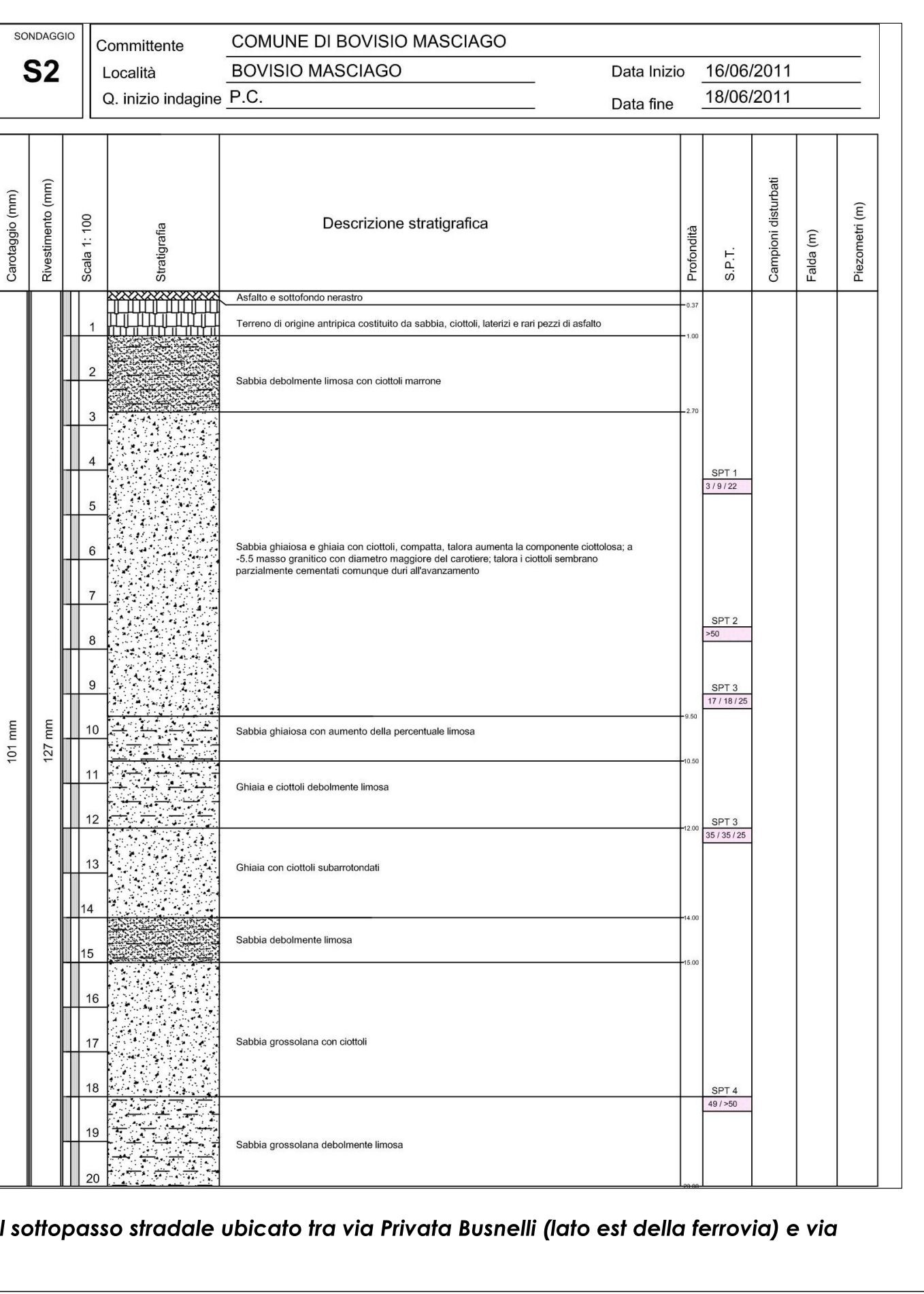

✚ Stratigrafie S1 e S2 elaborate nell'ambito del progetto in corrispondenza del sottopasso stradale ubicato tra via Privata Busnelli (lato est della ferrovia) e via Parini (lato ovest)

- LEGENDA**
- Limiti amministrativi di Bovisio Masciago
 - Depositi superficiali
 - Deposito alluvionale a ghiaie prevalenti
 - Deposito alluvionale s.s.
 - Deposito di versante
 - Deposito palustre
 - Loess
 - Urbanizzato
 - Indagini geognostiche
 - Prova penetrometrica dinamica (SCP) (Componente Geologica, idrogeologica e sismica del PGT vigente)
 - Prove penetrometriche dinamiche (A supporto del progetto relativo al Polo scolastico via Don Mariani - via Bertacciola)
 - Ricostruzioni stratigrafiche
 - Stratigrafie (A supporto del progetto in corrispondenza del sottopasso stradale ubicato tra via Privata Busnelli e via Parini)

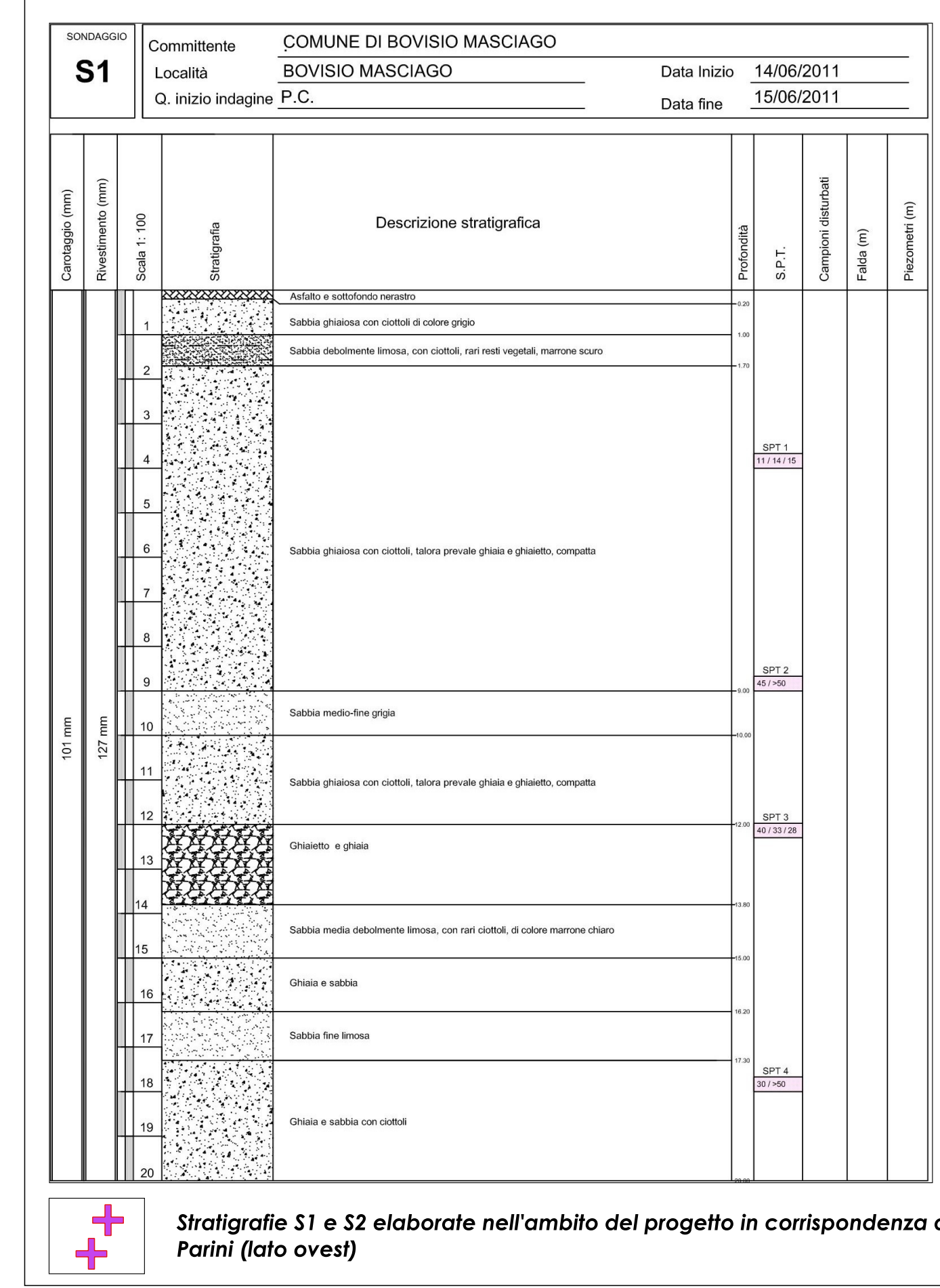
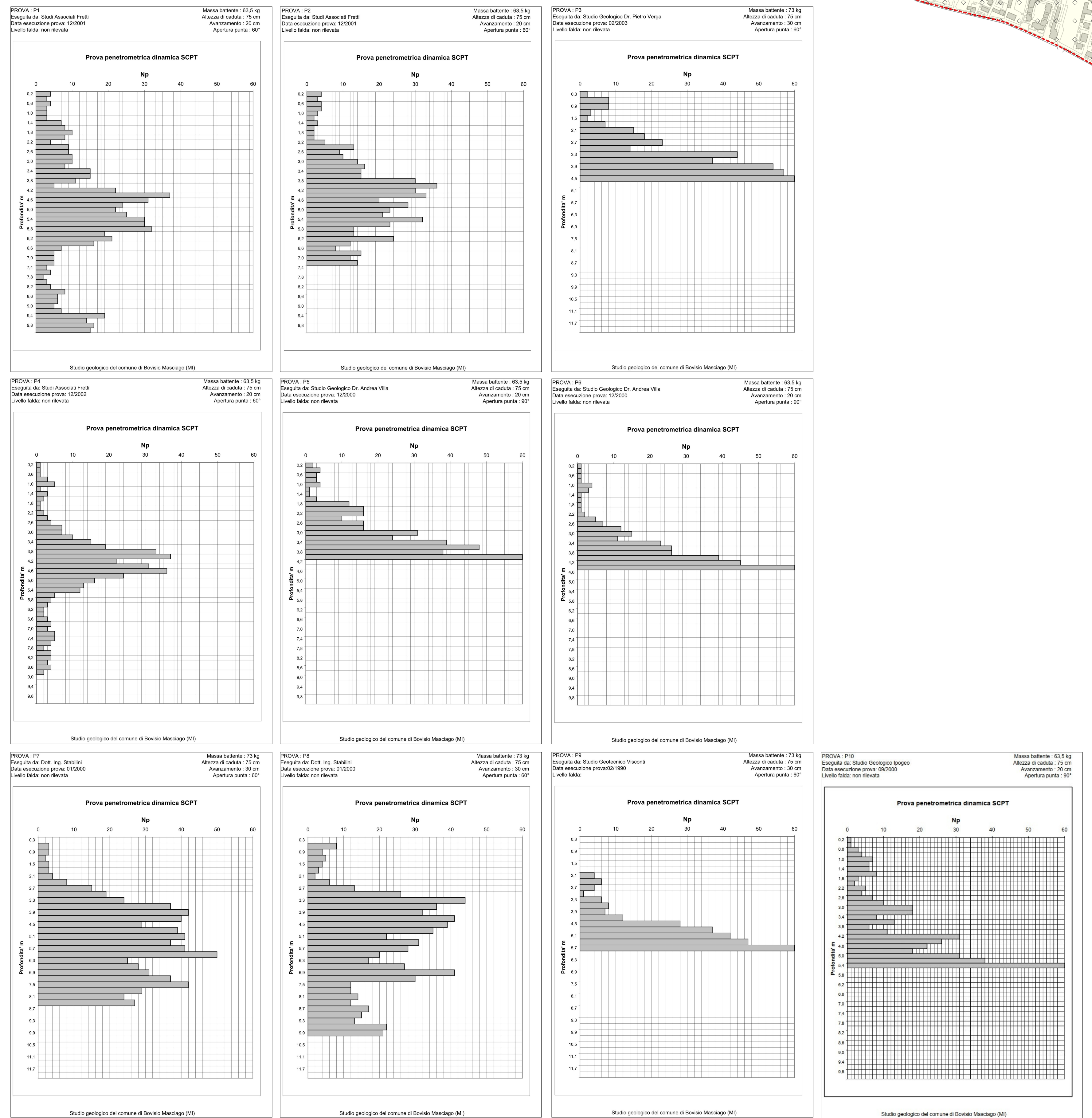

● Prove penetrometriche dinamiche effettuate nell'ambito del vigente Piano di Governo del Territorio

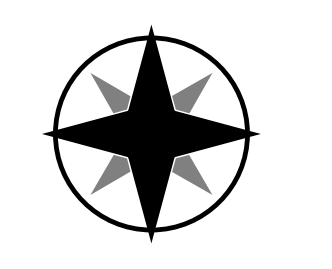
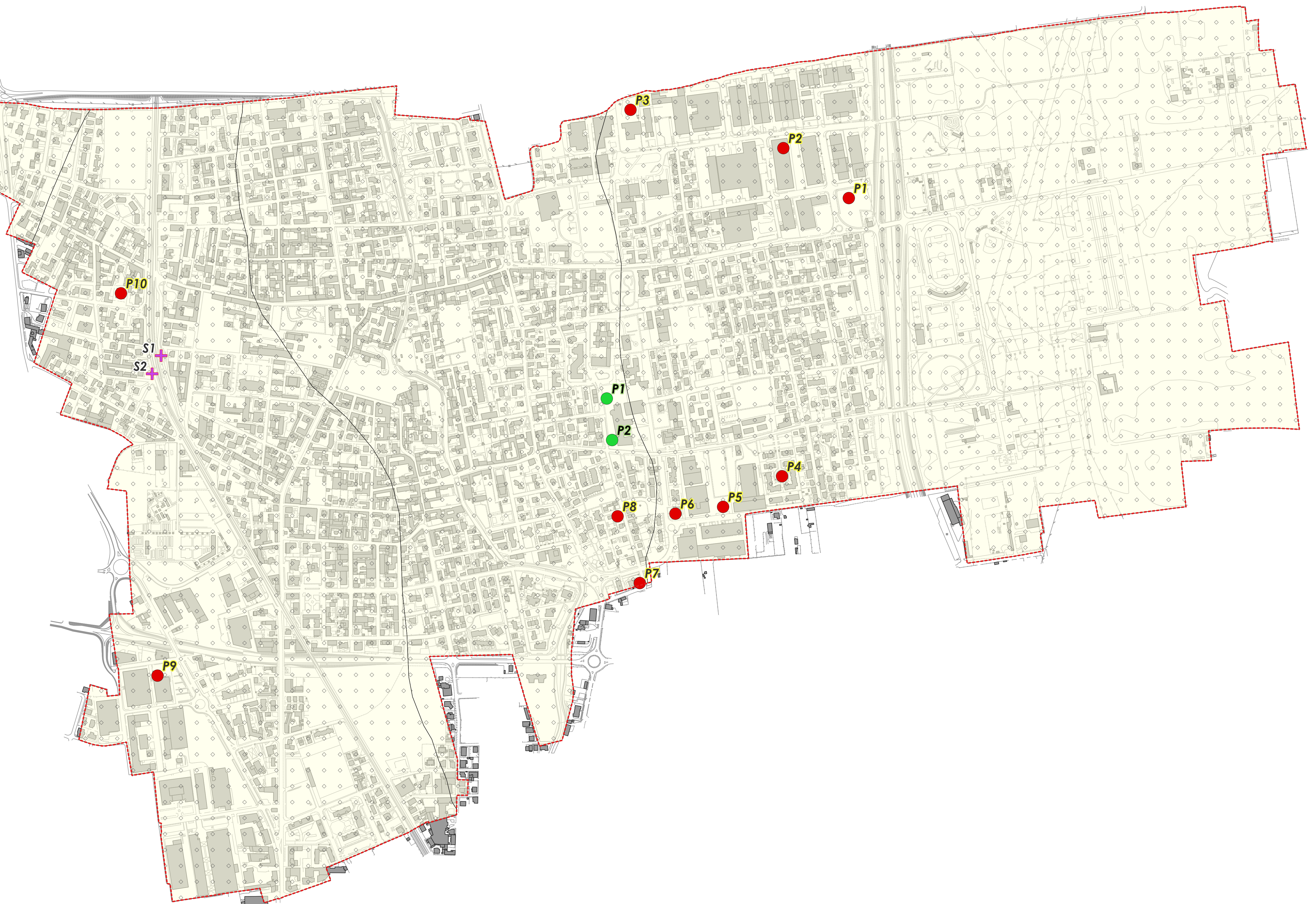

[WG584 - UTM 32]

COMUNE DI BOVISIO MASCIAGO (MB)
 P.zza Braghi, 3 - 20813 Bovisio Masciago (MB)

PIANO DI GOVERNO DEL TERRITORIO

COMPONENTE GEOLOGICA IDROGEOLOGICA E SISMICA
 AI SENSI DELLA D.G.R. n. IX/2416 DEL 30 NOVEMBRE 2011

COMITENTE: Comune di Bovisio Masciago
 piazza Braghi, 3 - 20813 Bovisio Masciago (MB)
 Tel. (+39)0362111

ELABORATO: **Carta litologico-gecnica**

PROF. INCARICATO: Geol. Giovanni Sacchi
 via Prignolo, 18 - 24121 Bergamo (BG)
 Tel. 035 0792555
 e.mail: studio.giovannisacchi@gmail.com

SCALA: 1:5.000
 NOME FILE: 558_BMV_PGT

novembre 2023
 Vento la riproduzione e la divulgazione senza autorizzazione. Tutti i diritti sono di legge

Base cartografica fornita dal Comune di Bovisio Masciago