

CERIANO LAGHETTO

SOLARO

CESANO MADERNO

DESIO

LIMBIATE

VAREDO

LEGENDA

--- Limiti amministrativi di Bovisio Masciago

— Reticolo Idrografico Principale

Codice	Nome	Face
M8002	Torrente Lambro	Seveso
M8004	Torrente Garbagera	Seveso
M8006	Torrente Seveso	Lambro

rt. Allegato A - DGR XIII/3668/2024

— Reticolo Idrografico Minore

Cod. RIM	Nome	f. Rispetto	Face
03108010_0001	Valletta 10		Lambro

Depositi superficiali

Deposito alluvionale a ghiaie prevalenti

Deposito alluvionale s.s.

Deposito di versante

Deposito padulare

Loess

Urbanizzato

Pozzi

Pozzi pubblici ad uso idropotabile

Pozzi privati

Fascia di rispetto assoluta (L=10m)

Fascia di rispetto individuata con criterio geometrico (L=200m)
Relativa ai pozzi ricadenti nei territori di Cesano Maderno e Limbiate che interessa, in parte, il Comune di Bovisio Masciago

Fascia di rispetto individuata con criterio temporale (60gg)

Base cartografica fornita dal Comune di Bovisio Masciago

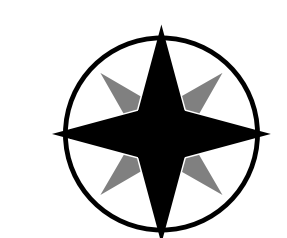

[WG884 - UTM 32]

COMUNE DI BOVISIO MASCIAGO (MB)
P.zza Braghi, 3 - 20813 Bovisio-Masciago (MB)

PIANO DI GOVERNO DEL TERRITORIO

COMPONENTE GEOLOGICA IDROGEOLOGICA E SISMICA
AI SENSI DELLA D.G.R. n. IX/2616 DEL 30 NOVEMBRE 2011



COMMITTENTE: Comune di Bovisio Masciago P.zza Braghi, 3 20813 Bovisio-Masciago (MB) Tel. (+39)0362111	ELABORATO: Carta degli elementi idrogeologici	NF ELABORATO: TAV. A6	SCALA: 1:5.000
Professionista incaricato: Geol. Giovanni Sacchi via Pignolo, 18 24121 Bergamo (BG) Tel. 035 0792555 e.mail: studio.giovannisacchi@gmail.com		NOME FILE: 558_BMV_PGT	

novembre 2023
Valida la riproduzione e la divulgazione senza autorizzazione. Tutti i diritti sono riservati.

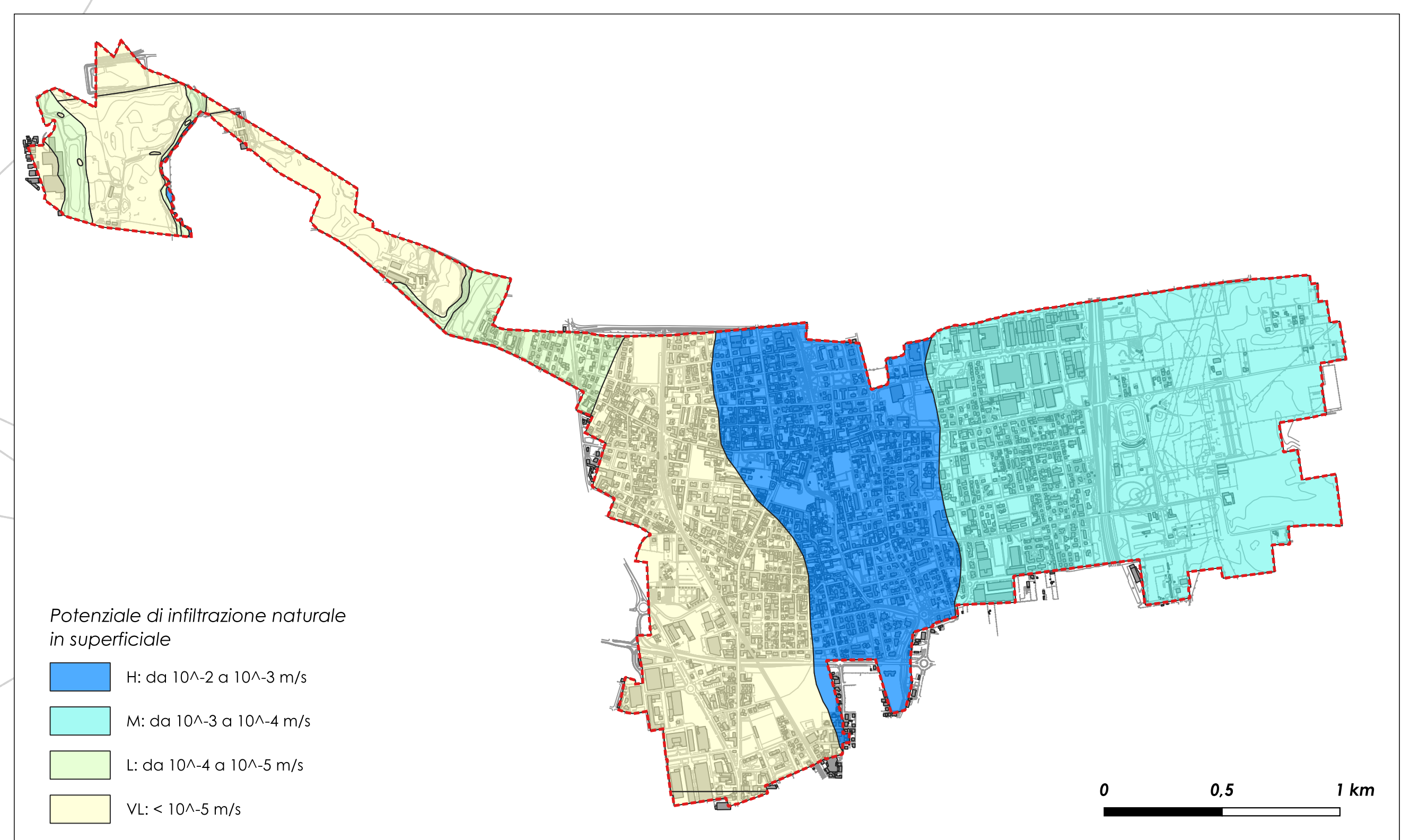
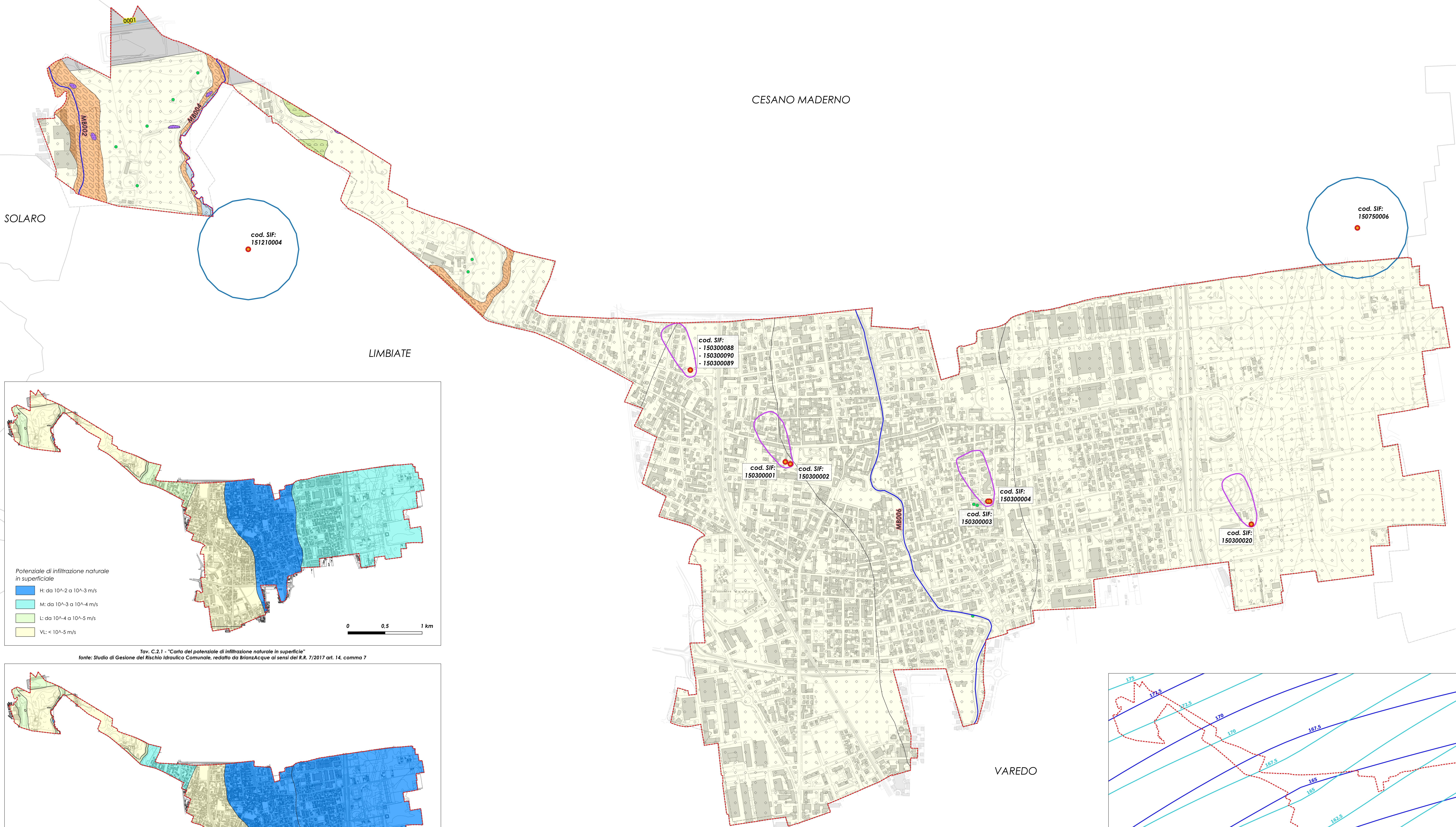

Tav. C.2.1 - "Carta del potenziale di infiltrazione naturale in superficie"
fonte: Studio di Gestione del Rischio Idraulico Comunale, redatto da BrianzAcque ai sensi del R.R. 7/2017 art. 14, comma 7

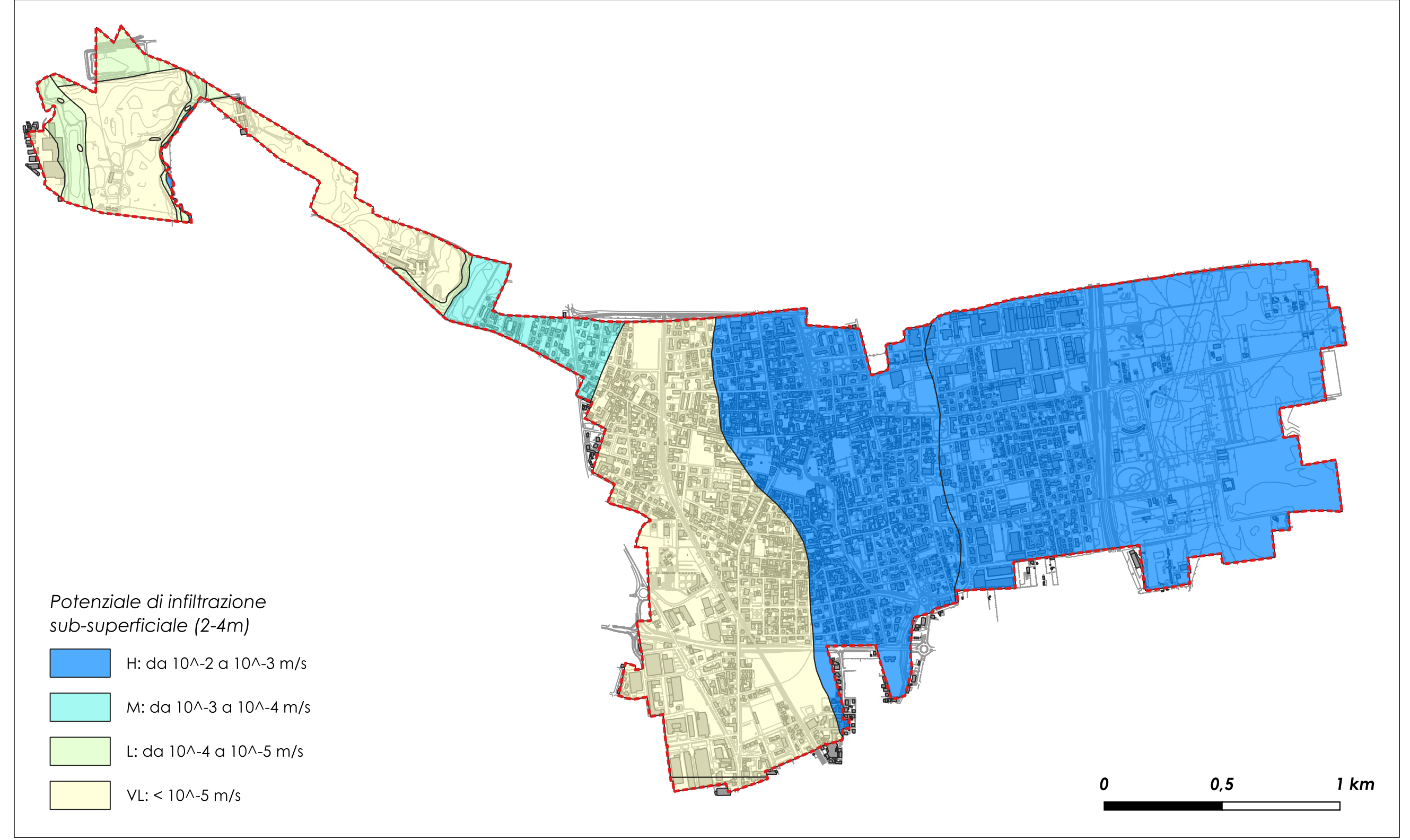

Tav. C.2.2 - "Carta del potenziale di infiltrazione sub-superficiale (2-4m)"
fonte: Studio di Gestione del Rischio Idraulico Comunale, redatto da BrianzAcque ai sensi del R.R. 7/2017 art. 14, comma 7

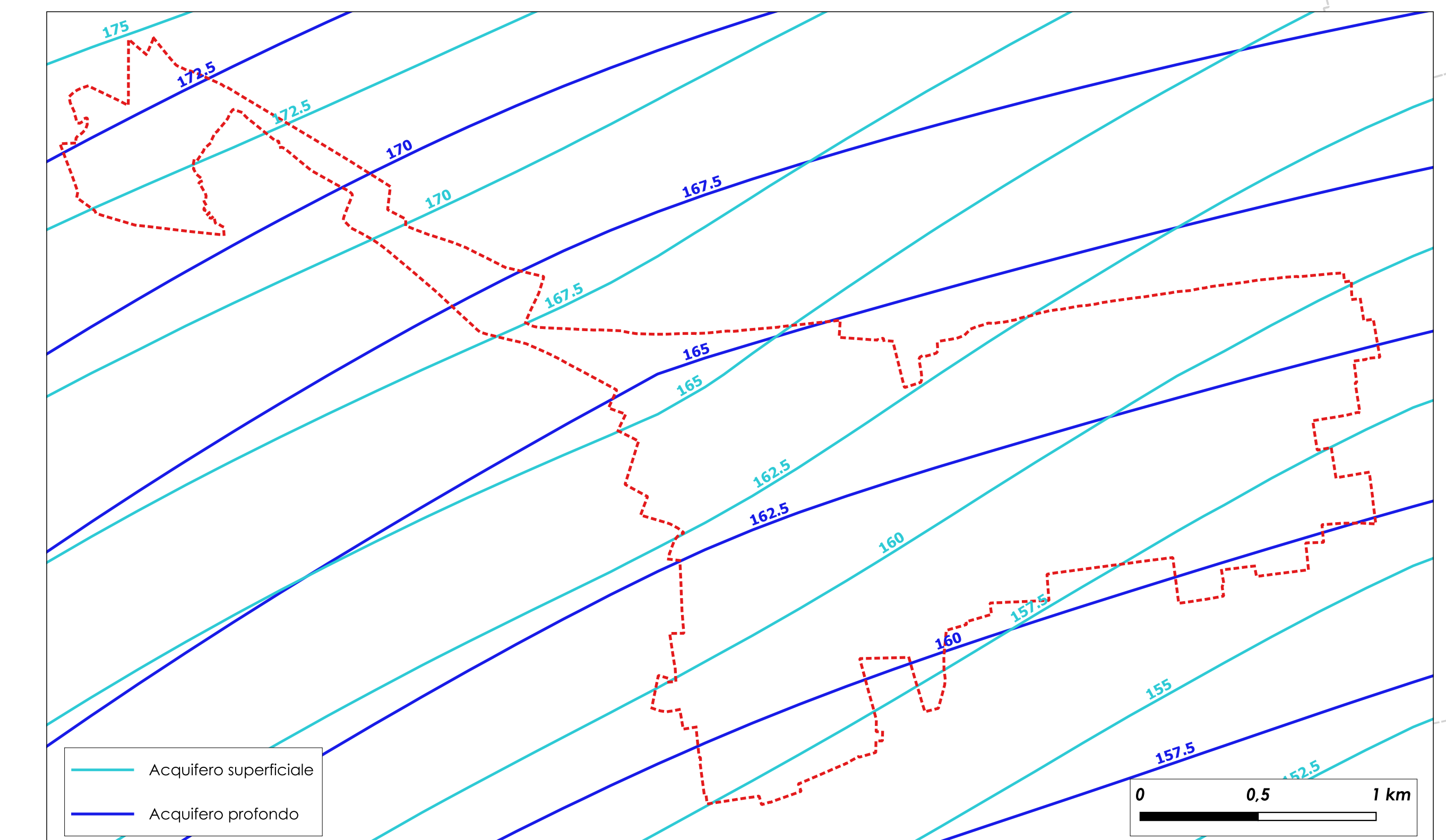

Linee isopiestiche dell'acquifero superficiale e profondo (febbraio 2014) da geoportale della Regione Lombardia