

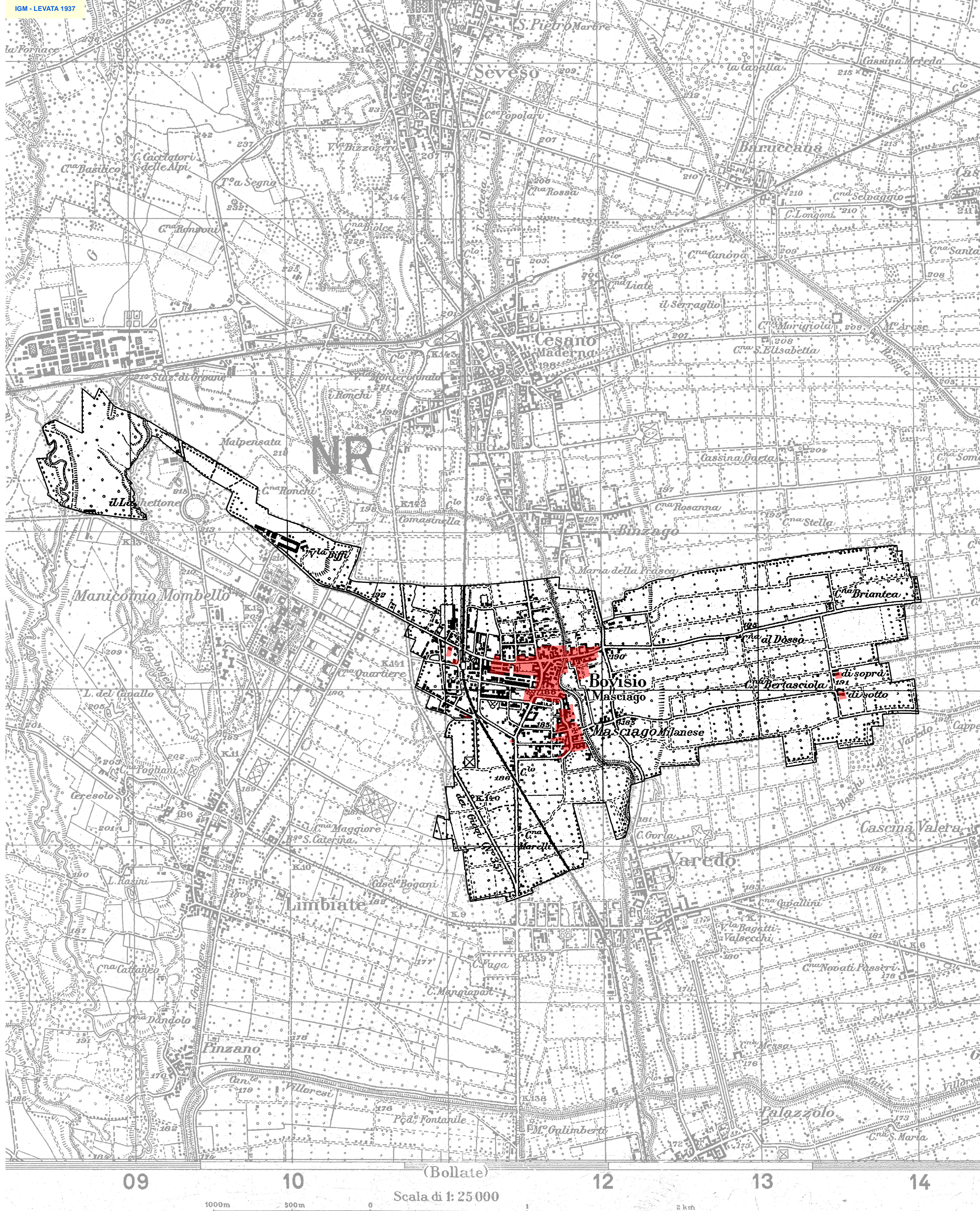

(Bollate)  
Scala chilometrica di 1 a 25.000.

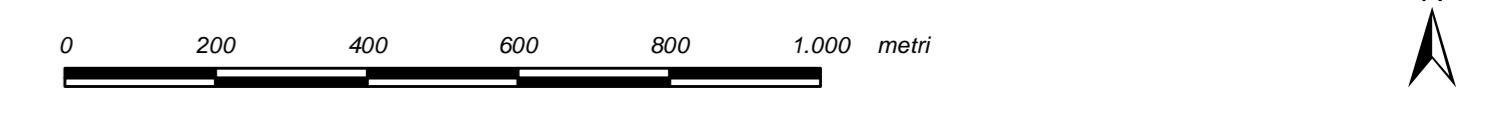

(Bollate)  
Scala di f: 25000

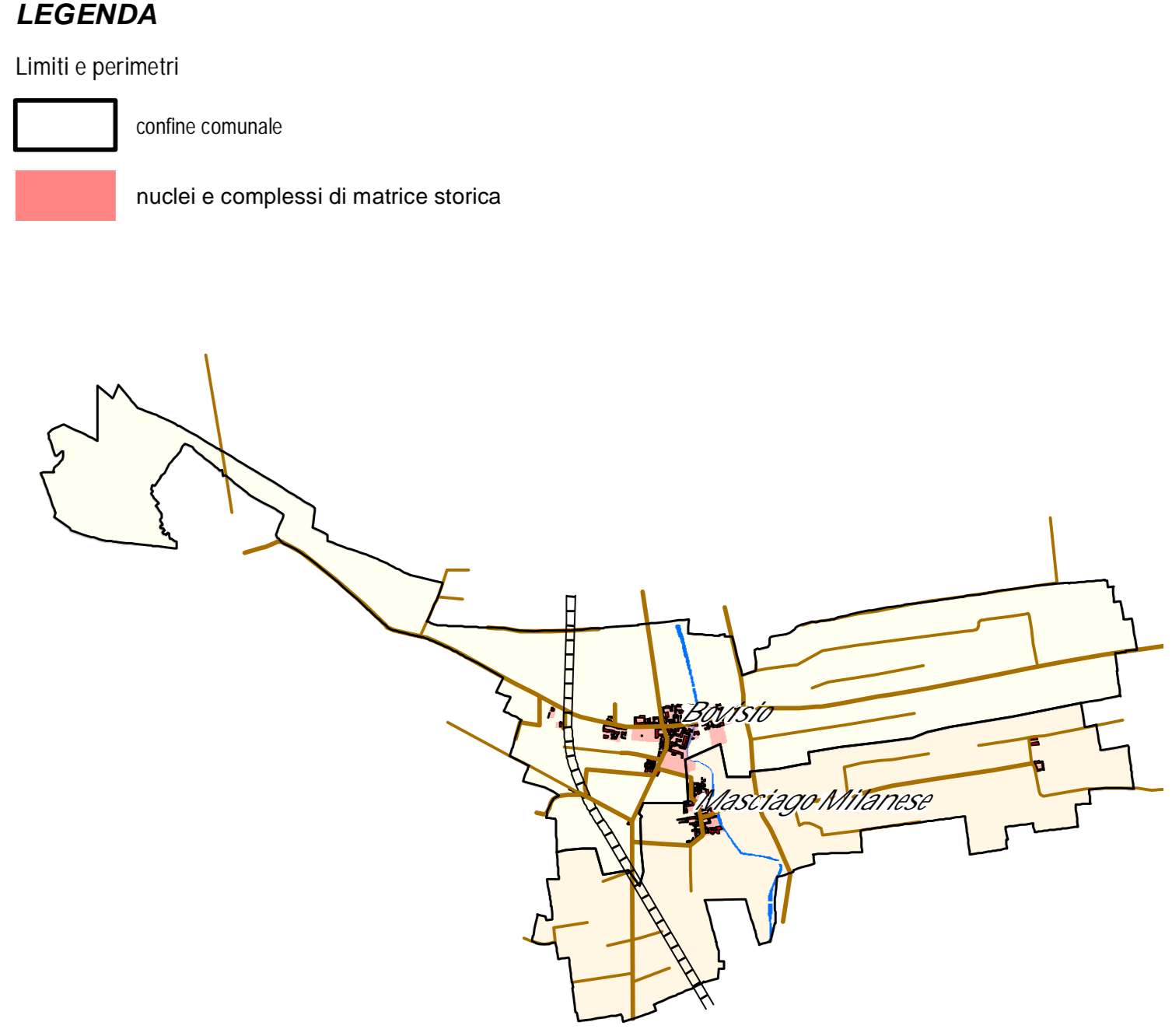

 **Comune di Bovisio Masciago**  
Provincia di Monza e della Brianza

**PIANO DI GOVERNO DEL TERRITORIO**  
**DOCUMENTO DI PIANO**

Oggetto:  
**Indagine cartografica documentale**  
Carta topografica d'Italia  
Istituto Geografico Militare IGM

Scala: **1:10.000** Tavola n. **QC 01.04**

Progettisti: **Studio associato ARCHE**  
Incaricato: **Franco Resnati**  
Collaboratore: **Paolo Dell'Orto**  
Consulenza legale: **Giovanni Monti**

Giovanni Sartori: Sindaco  
Andrea Vago: Assessore Rigenerazione Urbana, Sostenibilità e Sviluppo Economico  
Riccardo Padovani: Responsabile Area Gestione Territorio

