



**CITTA di MAGENTA**

**SETTORE TECNICO**  
SERVIZIO PATRIMONIO E CATASTO

PIANO DELLE ALIENAZIONI E DELLE VALORIZZAZIONI  
DELLE AREE COMUNALI  
AI SENSI DELL'ART. 58 DELLA LEGGE 6 AGOSTO 2008, N. 133

**SCHEDA "LOTTO N. 2"**

**Via Milano**

|                                  |  |                  |
|----------------------------------|--|------------------|
| <b>2</b>                         | <b>SCHEMA TECNICA DI SINTESI</b>                                   | <b>"LOTTO 2"</b> |
| <b>DENOMINAZIONE</b>             | <b>AREA EX DISTRIBUTORE CARBURANTI - ACI</b>                       |                  |
| <b>LOCALIZZAZIONE DELL'AREA</b>  | Via Milano   |                  |
| <b>IDENTIFICAZIONE CATASTALE</b> | FG.8 mappale 5 terreno edificabile con destinazione residenziale   |                  |
| <b>SUPERFICI</b>                 | mq. 679,00   |                  |
| <b>PROVENIENZA</b>               | Acquisizione con atto n. 841 n. del 16/10/1978 notaio S. Bucchini. |                  |
| <b>DESTINAZIONE URBANISTICA</b>  | Ambiti Residenziali B1   |                  |
| <b>VALORE</b>                    | <b>euro 119.160,00</b>   |                  |
| <b>PIANO ALIENAZIONI</b>         | esercizio 2021   |                  |

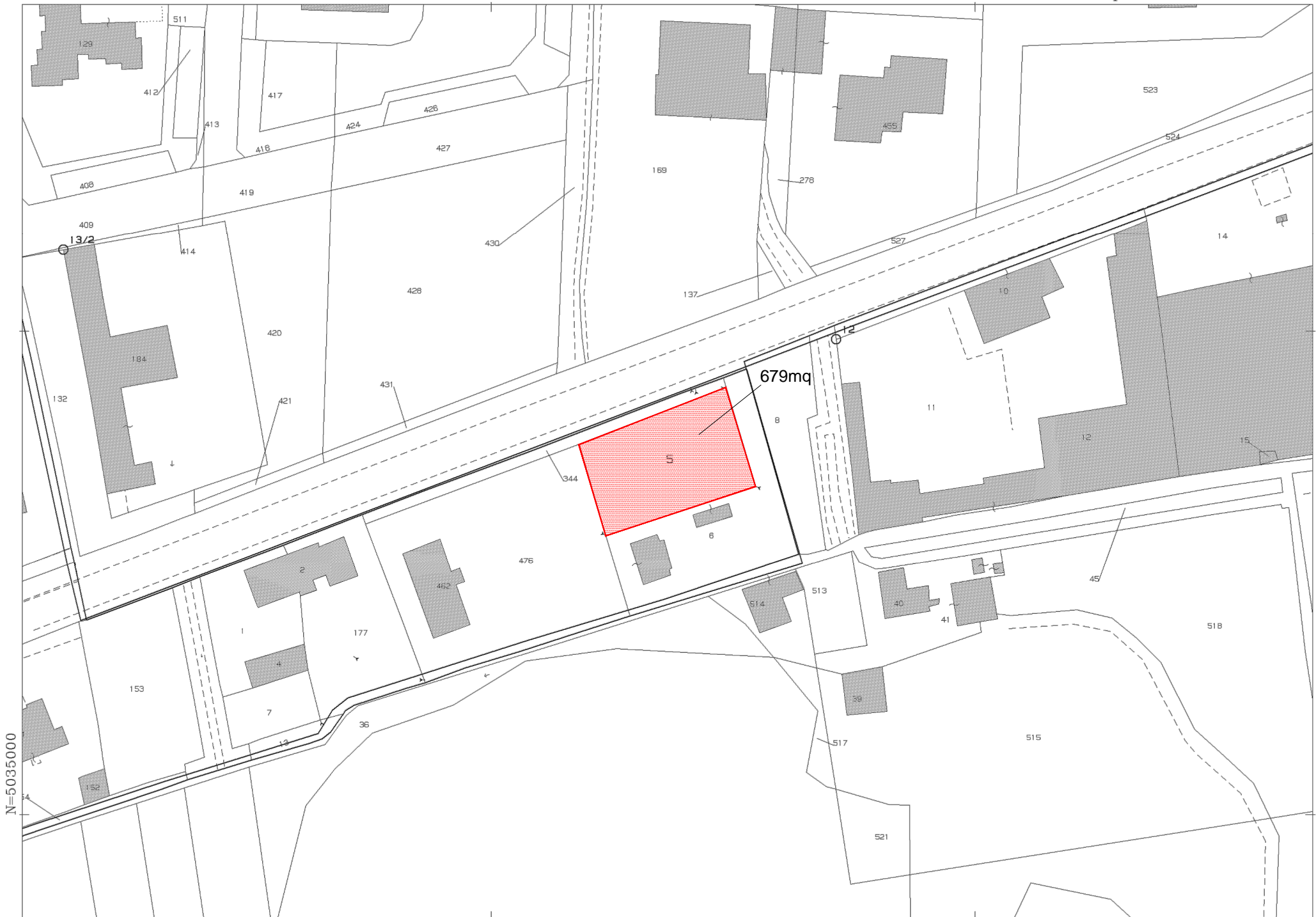

N=5035000

E=1492100

1 Particella: 5

Comune: MAGENTA  
Foglio: 8 Svi: A  
Scala originale: 1:1000  
Dimensione cornice: 267.000 x 189.000 metri  
6-Mag-2015 10:17  
Prot. n. T63212/2015



Ago

Via Milano

Str. Padana Est

Str. Padana Est



## Visura per immobile

### Situazione degli atti informatizzati al 12/02/2019

|                             |  |
|-----------------------------|--|
| <b>Dati della richiesta</b> | <b>Comune di MAGENTA ( Codice: E801)</b> |
|                             | <b>Provincia di MILANO</b>               |
| <b>Catasto Terreni</b>      | <b>Foglio: 8 Particella: 5</b>           |

#### Immobile

| N.                 | DATI IDENTIFICATIVI                  |            |     | DATI CLASSAMENTO |                |                |       |                        |                        | DATI DERIVANTI DA   |
|--------------------|--------------------------------------|------------|-----|------------------|----------------|----------------|-------|------------------------|------------------------|---|
|                    | Foglio                               | Particella | Sub | Porz             | Qualità Classe | Superficie(m²) | Deduz | Reddito                |                        |   |
|                    |                                      |            |     |                  |                | ha are ca      |       | Dominicale             | Agrario                |   |
| 1                  | 8                                    | 5          |     | -                | SEMIN IRRIG 1  | 06 79          | IE42A | Euro 6,98<br>L. 13.512 | Euro 5,61<br>L. 10.864 | <b>FRAZIONAMENTO del 04/12/1989 in atti dal 06/12/1989 MOD.8 N.111709/89 (n. 111709.1/1989)</b> |
| <b>Notifica</b>    |                                      |            |     |                  | <b>Partita</b> |                |       |                        |                        |   |
| <b>Annotazioni</b> | per migliore identificaz.topometrica |            |     |                  |                |                |       |                        |                        |   |

#### INTESTATO

| N.                       | DATI ANAGRAFICI  | CODICE FISCALE | DIRITTI E ONERI REALI  |
|--------------------------|--|----------------|------------------------|
| 1                        | COMUNE DI MAGENTA con sede in MAGENTA  | 01082490150*   | (1) Proprieta` per 1/1 |
| <b>DATI DERIVANTI DA</b> | RETTIFICA DI INTESTAZIONE ALL'ATTUALITA' del 16/10/1978 protocollo n. MI0072982 in atti dal 17/02/2016 Rogante: BIANCHI Sede: MAGENTA Registrazione: Sede: CORREZ. INTESTAZ. (F. O.211/15 P. MAGENTA) (n. 9461.1/2016) |                |                        |

Unità immobiliari n. 1

Visura telematica esente per fini istituzionali

\* Codice Fiscale Validato in Anagrafe Tributaria