

Legenda

DUSAF 5.0

- Prevalentemente residenziale
- Prevalentemente a servizi
- Prevalentemente per attività produttive, terziarie, commerciali
- Cave
- Cantieri
- Aree degradate/urbane dismesse o sottoutilizzate
- Reti infrastrutturali e loro aree di pertinenza
- Parchi e giardini
- Aree verdi incolte
- Seminativi
- Culture permanenti
- Prati permanenti
- Aree boscate
- Altro
- Sistema delle acque
- Filari e siepi (Art. 25 NTA PTCP)

Altri tratti cartografici

- Limite amministrativo comunale
- Viabilità locale di progetto



PGT

Piano di Governo del Territorio

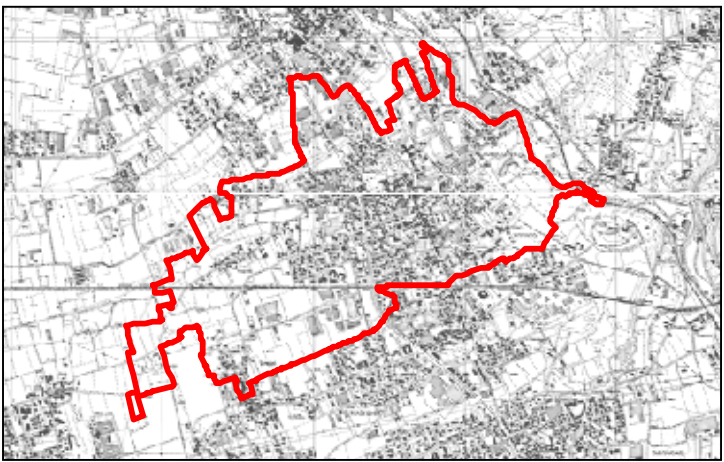

Sindaco
Alfredo Colombo

Responsabile del procedimento:
Marco Radaelli

Segretario comunale:
Mario Blandino

Assessore all'Urbanistica:
Laura Curti

Progettisti incaricati
Massimiliano Koch
Studio Associato Phytosfera

Documento
di Piano

tav. **DdP 04**

scala 1:5000
settembre 2018

USO DEL SUOLO
(DUSAF 5.0 - 2015)