

Legenda

Perimetrazione Ambiti

- Ambito di Trasformazione
- Nucleo di Antica Formazione
- Limite Ambiti di Regolazione

Sistema insediativo esistente e in previsione

- Nucleo di Antica Formazione (NAF)
- Città consolidata
- Ambito di Trasformazione
- Permesso di Costruire Convenzionato (Art. 7 NTA PdR)

Ambiti per servizi, esistenti e in previsione, vincoli sovraordinati

- Dotazione di supporto alla funzionalità territoriale esistente
- Dotazione di supporto alla funzionalità territoriale in previsione
- Corridoio di salvaguardia dell'itinerario SP 6 var, in attesa della conclusione della procedura (Progetto n. 730 - Tav. 12 PTCP)
- Fascia di salvaguardia - Progetto Autostrada Pedemontana D. Lgs. 12 aprile 2006, n. 163 - Art. 165, comma 7

Territorio rurale e paesistico ambientale

- Territorio agricolo-naturalistico
- Fiume Lambro
- Parco Regionale della Valle del Lambro

Ambiti di interesse sovraordinato - PTCP di Monza e della Brianza

- Ambiti destinati all'attività agricola di interesse strategico Art. 6 NTA PTCP e Art. 28 NTA PdR
- Ambiti di Interesse Provinciale (AIP) Art. 34 NTA del PTCP di Monza e Brianza

Altri tratti cartografici

- Limite amministrativo comunale
- Viabilità locale di progetto



PGT

Piano di Governo del Territorio

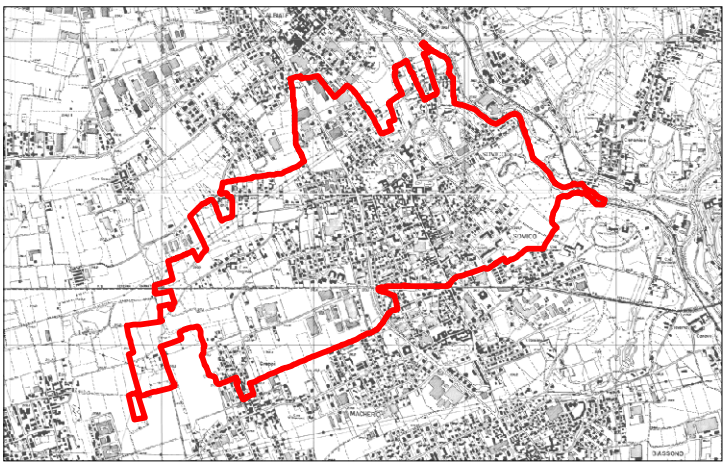

Sindaco
Alfredo Colombo

Responsabile del procedimento:
Marco Radaelli

Segretario comunale:
Mario Blandino

Assessore all'Urbanistica:
Laura Curti

Progettisti incaricati
Massimiliano Koch
Studio Associato Phytosfera

Documento
di Piano

tav. **DdP 07**

scala 1:5000
marzo 2019

**TAVOLA DELLE
PREVISIONI DI PIANO**

**Aggiornato a seguito delle
osservazioni pervenute**