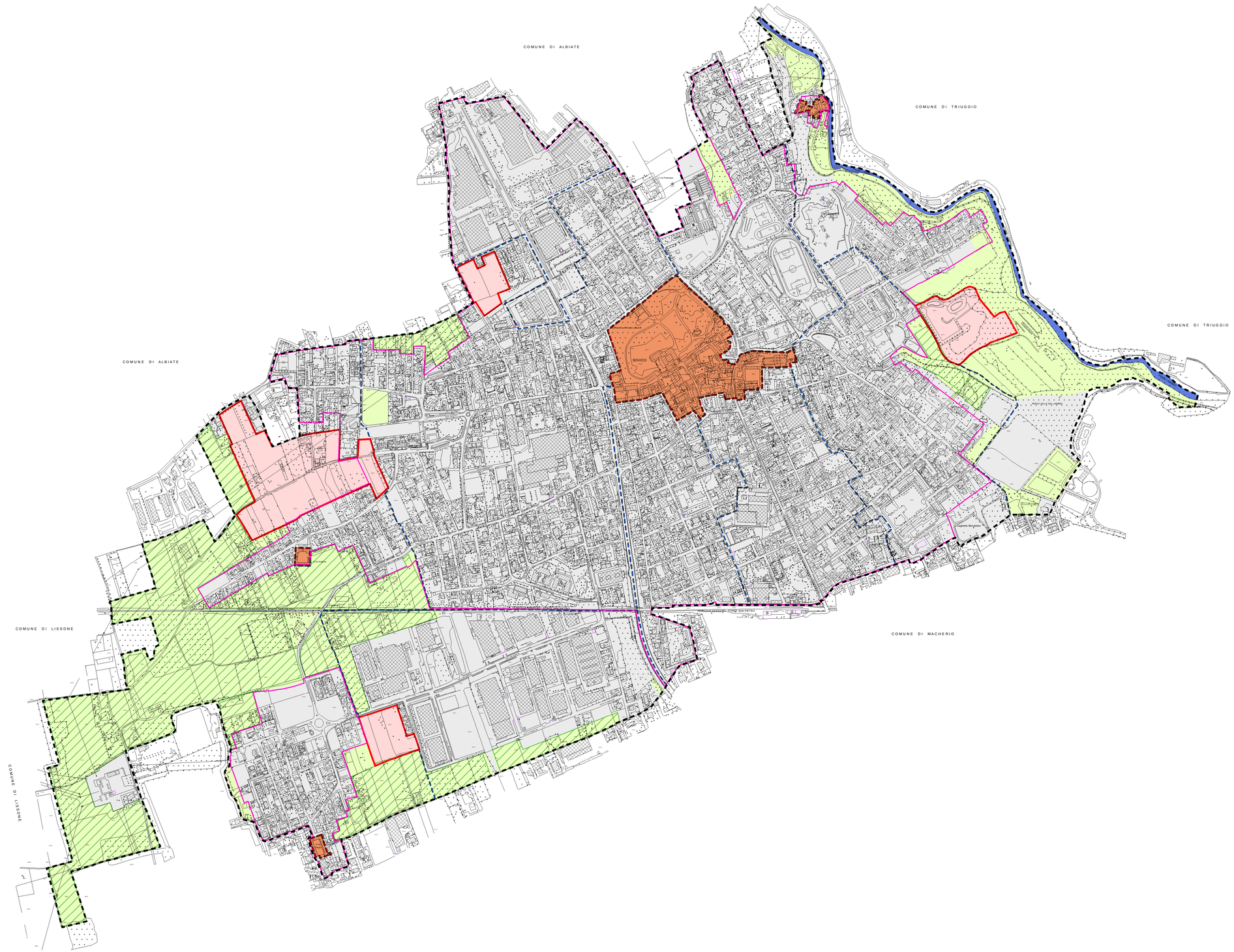

Legenda

- Città consolidata
- Nucleo di Antica Formazione (NAF)
- Ambito di Trasformazione
- Territorio agricolo-naturalistico
- Fiume Lambro
- Ambiti destinati all'attività agricola di interesse strategico (Art. 6 NTA PTCP)

Perimetrazione Ambiti

- Ambito di Trasformazione
- Nucleo di Antica Formazione
- Limite Ambiti di Regolazione
- Perimetro del Centro edificato

Classificazione edifici

- Edificio residenziale (R: fabbricato prevalentemente residenziale in contesto agricolo)
- Edificio pubblico o di culto
- Edificio produttivo (P: fabbricato prevalentemente produttivo/rurale in contesto agricolo)
- Edificio tecnologico
- Edificio minore o accessorio

Altri tratti cartografici

- Limite amministrativo comunale

PGT

Piano di Governo del Territorio

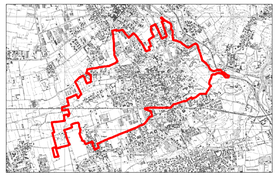

Sindaco
Alfredo Colombo

Responsabile del procedimento:
Marco Radaelli

Segretario comunale:
Mario Blandino

Assessore all'Urbanistica:
Laura Curti

Progettisti incaricati
Massimiliano Koch
Studio Associato Phytosfera

Piano delle Regole

tav. **PdR 02**

scala 1:5000
marzo 2019

INDIVIDUAZIONE DEGLI AMBITI TERRITORIALI

Aggiornato a seguito delle osservazioni pervenute

Comune di SOVICO

Il disegno e tutte le informazioni contenute sono di esclusiva proprietà del Comune di Sovico e non possono essere copiati, riprodotti, resi pubblici senza autorizzazione scritta