

26 GENNAIO 2018

POLIZIA LOCALE: NELLA CITTÀ, PER LA CITTÀ.



REPORT

SULL'ATTIVITÀ
DELLA POLIZIA LOCALE
ANNO
2017

INDICE

Introduzione	pag. 5
Organico del Corpo	pag. 6
Parco Veicoli	pag. 7
Risorse tecniche	pag. 8
Attività formativa	pag. 10
Non solo multe—I Progetti "Generazioni in gioco"	pag. 11
Non solo multe—I Progetti "Defibrillatori"	pag. 13
Non solo multe—I Progetti "Servizio abbonamenti annuali ATM"	pag. 14
Non solo multe—I Progetti "Sportello Sicurezza"	pag. 15
Non solo multe—I Progetti "Sistema di allerta telefonico"	pag. 16
Non solo multe—Corso di difesa personale femminile	pag. 17
Protezione Civile	pag. 18
Non solo multe—I Progetti "Educazione Stradale"	pag. 19
Non solo multe—I Progetti "Attività di sensibilizzazione e informazione"	pag. 22
Mobilità e Sicurezza Stradale	pag. 23
Videosorveglianza	pag. 24
Piano Sosta	pag. 25
Ufficio Comando	pag. 27
Polizia Giudiziaria	pag. 28
Gestione Verbalì e contenzioso	pag. 29
Front Office—Ricevimento Pubblico e Attività d riscossione	pag. 31
Centrale Operativa	pag. 32
Attività Amministrative	pag. 33
Attività informativa	pag. 35
Presidio del Territorio	pag. 36

INTRODUZIONE

La presentazione del “**Report**” annuale delle attività svolte dal Corpo di Polizia Locale rappresenta un'occasione, non solo per stilare consuntivi e bilanci dell'impegno volto a garantire sicurezza e legalità, ma anche per esprimere forti e convinti sentimenti di vera riconoscenza alle donne e agli uomini della Polizia Locale che, quotidianamente, vegliano sulla vita dei cittadini, garantendone sicurezza, serenità e libero esercizio dei diritti, nonché una corretta e civile convivenza.

Non dobbiamo mai dimenticare, infatti, che dietro qualsiasi risultato conseguito nella complessa attività di prevenzione e sicurezza urbana esiste il lavoro, di persone che spesso, ben oltre i normali canoni dello specifico rapporto di lavoro ed in condizioni a volte difficili, si impegnano per garantire a tutte le persone di vivere in luoghi sicuri.

Del resto, i tanti dati statistici contenuti nel presente “Report”, al di là del freddo linguaggio dei numeri, sono l'espressione dell'impegno profuso dagli operatori della Polizia Locale, il cui lavoro è fatto spesso da tanti piccoli episodi, interventi, comportamenti, a volte da semplici gesti, che concorrono concretamente alla creazione, all'interno della comunità, di quel sentimento di percezione della sicurezza, così importante per la serenità di ogni persona, e che dà senso e valore all'idea di polizia di prossimità.

Come Amministrazione Comunale, abbiamo assunto come valore il dialogo e la prevenzione, perché siamo convinti che, attraverso le politiche integrate di sicurezza, la conoscenza, l'informazione e la sinergia tra enti, associazioni, istituzioni, scuole e cittadini si possa dare un notevole contributo per la costruzione di un modello di comunità aperto e attento ai temi dei diritti, della sicurezza e della legalità in generale.

Come Sindaco, con delega alla Polizia Locale, il mio impegno per gli anni futuri sarà rivolto all'ampliamento dell'organico del Corpo, al potenziamento del sistema di videosorveglianza e delle funzioni di Polizia di prossimità, all'estensione del servizio su sette giorni per aumentare il controllo del territorio

Il Sindaco
Dario Veneroni





ORGANICO DEL CORPO

La Polizia Locale nel Comune di Vimodrone è organizzata come Settore dell'Amministrazione, al cui vertice è posto il Comandante del Corpo. Secondo le vigenti disposizioni di legge il Comandante risponde direttamente al Sindaco.

Ruolo e Qualifica	Operatori
Ufficiali Direttivi Cat."D" Comandante del Corpo di Polizia Locale Titolare di posizione organizzativa	1
Ufficiali Direttivi Cat."D"	1
Agente Cat. "C"	12 *

* Nell'anno 2017 gli Agenti ai fini dei servizi operativi sono stati 11, in quanto un unità è stata adibita a servizi interni in ottemperanza alle prescrizioni del medico competente.

Simboli distintivi di grado del personale dei corpi e servizi di Polizia Locale della Regione Lombardia

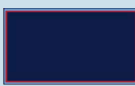
Profili professionali	Distintivo	Personale in servizio
Commissario Capo — Comandante		1
Commissario		1
Sovrintendente		6
Assistente		2
Agente Scelto		1
Agente		3

In aggiunta al personale di ruolo nell'anno 2017 si registra la presenza di una unità con mansioni amministrative, part-time, per la gestione dello Sportello Sicurezza.

PARCO VEICOLI

Nr.	Tipologia	Funzione
1	Fiat Qubo	Ufficio Mobile
1	Fiat Sedici	Autopattuglia
2	Fiat Grande Punto	Autopattuglia
2	Motociclo Piaggio MP3	Motopattuglia
2	Velocipedi	Servizio appiedato e ciclomontato



RISORSE TECNICHE



Targa System

Centrale Operativa—Videosorveglianza

Nr.	Tipologia
1	Apparato radio ricetrasmittente sistema digitale con mappa territorio (Centrale Operativa)
4	Apparati veicolari radio ricetrasmittenti digitali con geolocalizzatore
8	Radio ricetrasmittente digitale con geolocalizzatore
1	Centralino telefonico

Apparecchiature informatiche

Nr.	Tipologia
6	Terminali al servizio degli apparati di controllo in uso alla Centrale Operativa
11	Personal, tablet, smartphone
2	Stampanti (una in uso a Ufficio Mobile)
3	PC portatili (uno in uso a Ufficio Mobile)
5	Stampante/scanner
1	Fax

Strumentazione tecnica per accertamenti

Nr.	Tipologia
1	Autovelox
1	Telelaser
1	Etilometro
1	Precursore etilometro
3	Macchine fotografiche digitali
1	Kit anticontraffazione "Pitagora"
1	OPTAC (cronotachigrafo)
1	Targa System

RISORSE TECNICHE

UNA NUOVA CENTRALE OPERATIVA PER MIGLIORARE LA QUALITA' DELLE COMUNICAZIONI E PIU' SICUREZZA PER GLI OPERATORI

Il Comando di Polizia Locale è dotato di un sistema di radio comunicazione professionale digitale, attraverso il quale vengono assicurate attività e performance del sistema di comunicazione radio, ed in particolare:

- la localizzazione del personale sul territorio per migliorare l'efficienza del servizio ed una più efficace presenza nelle zone di intervento;
- la trasmissione di dati (a bassa velocità) per l'invio di brevi messaggi di testo, fra la centrale operativa e gli operatori sul territorio;
- la registrazione delle conversazioni e la gestione degli interventi;
- la possibilità di gestire più conversazioni contemporanee (fino a due conversazioni contemporanee nello stesso canale radio);
- la possibilità di attivare il dispositivo di allarme man down o dead man.



ATTIVITÀ FORMATIVA

CORSI E SEMINARI

Titolo	Durata Ore	Operatori Coinvolti
Incontro formativo sui protocolli di indagine in materia di fasce deboli ed edilizia	3	3
Il sistema della Protezione Civile e il ruolo dei Comuni	6	1
Omicidio Stradale e infortunistica secondo le norme UNI 11472/2013	7	3
Corso formativo/conoscitivo in tema di atti della Polizia Giudiziaria	8	2
Incontro formativo/informativo in materia di edilizia ed ecologia	8	2
Corso di formazione per apicali - responsabili uffici	40	1
TOTALE	72	



NON SOLO MULTE

I PROGETTI

"GENERAZIONI IN GIOCO"

Il Comune di Vimodrone, in qualità di capofila dei comuni del Distretto Sociale 3 (Segrate, Pioltello e Rodano) ed in partnership con ASST Melegnano Martesana e Città Metropolitana di Milano, ha partecipato al Bando di Regione Lombardia rivolto agli enti locali e finalizzato allo sviluppo e al consolidamento di azioni di contrasto al gioco d'azzardo patologico (l.r. 8/2013), indetto con decreto n. 2379 del 7 marzo 2017.

Il nuovo progetto, denominato "Generazioni in gioco – Mi azzardo solo con le note" e nato dalla sinergia fra il Settore Sicurezza Urbana Corpo Polizia Locale con il Settore Servizi alla Persona, attraverso le azioni riconducibili allo "Sportello Sicurezza" e all'ufficio Politiche Giovanili, è stato selezionato da Regione e ammesso ad un finanziamento di € 15.000,00; parimenti il Distretto 3 ha deliberato di cofinanziare il progetto mettendo a disposizione ulteriori € 15.000,00.

"Generazioni in gioco" prevede una pluralità di azioni di formazione/sensibilizzazione finalizzate a contrastare la diffusione del fenomeno e seminare presidi preventivi.

I destinatari degli interventi saranno giovani in età scolare, gestori pubblici esercizi e sale da gioco, Amministratori locali, operatori dei servizi pubblici e privati, anziani, cittadini in genere.

Gli obiettivi che si intendono perseguire sono: aumentare il livello di consapevolezza e conoscenza rispetto ai rischi connessi al gioco d'azzardo; sensibilizzare gli adulti di riferimento che si occupano di preadolescenti e adolescenti nei servizi educativi e nei contesti aggregativi, formali e informali del territorio, sulla tematica del comportamento di Gioco d'Azzardo; identificare gli interventi a carattere protettivo che possono essere realizzati nel lavoro educativo con i preadolescenti e in quello con gli adolescenti.

Rispetto al precedente progetto, si è inteso allargare lo spettro di azione dalla fascia degli over 60 a quella dei giovani (dalla preadolescenza in avanti). Fra le attività più originali che coinvolgeranno gli studenti delle terze medie, la produzione di mini spot o brani rap sul tema NO SLOT ed un evento finale musicale territoriale.

Le azioni di progetto sono partite a settembre 2017 e si protrarranno fino a giugno 2018.

REPORT 2017

26 GENNAIO 2018

PAGINA 12

NON SOLO MULTE

I PROGETTI

"GENERAZIONI IN GIOCO"

GENERAZIONI IN GIOCO MI AZZARDO MA CON LE NOTE

Comuni coinvolti	4
Partner del privato sociale	5
Ore di co-progettazione effettuate gennaio – giugno 2017	23
Incontri di cabina di regia/tavoli di lavoro svolti da settembre a dicembre 2017	4
Ore di formazione operatori educativi erogate da giugno a dicembre 2017	20
Ore di formazione operatore Sportello Sicurezza da giugno a dicembre 2017	6
Studenti coinvolti (con avvio entro febbraio 2018)	140
Articoli pubblicati su periodici cartacei/on line	6



NON SOLO MULTE

I PROGETTI

"DEFIBRILLATORI"

Lo Sportello Sicurezza, cura la gestione, il monitoraggio e il controllo del progetto defibrillatori nelle palestre scolastiche e nei centri sportivi comunali, primo presidio della catena della sicurezza e della prevenzione territoriale. Attraverso lo Sportello Sicurezza e la sinergia con le associazioni sportive locali, è stato curato il monitoraggio costante delle apparecchiature e la loro perfetta funzionalità, secondo le linee direttive definite dal 118 e attraverso i controlli previsti dalla normativa; si è inoltre provveduto alla sostituzione periodica delle parti di consumo (batterie, piastre, ecc.). Il progetto, attivo dal 2016, andrà a dialogare con il progetto "Vimodrone cardioprotetta" promosso sul finire del 2017 dall'assessorato alla Salute che prevede l'installazione di 7 nuove postazioni DAE in luoghi pubblici all'aperto.

STATISTICHE PROGETTO DEFIBRILLATORI 2017

Postazioni DAE attive nel 2017	6
Palestre	5
Centri Sportivi	2
Operatori attivi	31
Studenti scuole coperte da DAE	1.080
N. controlli postazioni Dae (pulizia e integrità teca, indicatore di stato verde, accessori ready kit) effettuati	1.630
Iscritti corso formazione BLSD al 31/12/2017	36



NON SOLO MULTE

I PROGETTI

SERVIZIO ABBONAMENTI ANNUALI ATM PER CITTADINI E STUDENTI

Da gennaio 2017 è attivo un servizio dedicato al rilascio degli abbonamenti annuali validi per il servizio di trasporto pubblico di Atm, riservati sia agli studenti, sia alla generalità dei cittadini. La formula annuale per studenti, inoltre, è acquistabile unicamente presso lo sportello comunale e non viene erogata presso gli ATM point. Si tratta di un servizio di prossimità che garantisce ai cittadini vimodronesi la comodità di potersi rivolgere direttamente allo Sportello Sicurezza della Polizia Locale, in via Battisti 54, presso cui, una volta inoltrata la richiesta, ritireranno la tessera definitiva. Per gli abbonamenti lo Sportello è aperto ogni mercoledì, dalle ore 9.30 alle ore 12 (per ulteriori informazioni o chiarimenti è possibile contattare lo Sportello anche negli altri giorni feriali alla seguente mail: sportellosicurezza@comune.vimodrone.milano.it). La rilevazione dei flussi e l'ascolto dei cittadini ha evidenziato una forte richiesta da parte degli utenti di forme di abbonamento ulteriori, attualmente non previste da ATM (riduzioni costi per over 65, abbonamenti tratta Vimodrone verso Gessate, maggiori agevolazioni per la fascia dei cittadini lavoratori adulti); in particolare, la proposta per gli adulti risulta appetibile solo per i nuovi abbonati, mentre per gli altri (prevedendo uno sconto di 5 euro) non appare particolarmente significativa. L'intervento va ad ampliare lo spettro di azioni promosse dal Comando della Polizia Locale volte a favorire la mobilità dolce negli spostamenti casa-lavoro e scuola-lavoro e contribuire alla riduzione del traffico veicolare, in un'ottica di prevenzione e sostenibilità.

STATISTICHE ANNO 2017

Richieste informazioni e chiarimenti sul servizio (a sportello o a mezzo mail/telefono)	349
Abbonamenti studenti rilasciati	40
Abbonamenti adulti rilasciati	0
Valore economico	€ 14.880,00



NON SOLO MULTE

I PROGETTI

SPORTELLLO SICUREZZA

Lo Sportello Sicurezza, aperto tutti i mercoledì, dalle ore 9.30 alle 12.00, presso il Comando (ex esattoria), si è configurato nell'attività ordinaria come un punto di ascolto e accoglienza per i cittadini, finalizzato alla prevenzione e al miglioramento della qualità della vita del nostro territorio. Ha raccolto necessità e problemi delle persone e della comunità su vari aspetti attinenti alla sicurezza personale e collettiva. L'azione svolta prevede un'alternanza fra attività di sportello al cittadino e la costruzione di progettualità e reti preventive territoriali, toccando oltre la sicurezza tematiche di prevenzione, sostenibilità e mobilità, decoro urbano.

Presso lo Sportello Sicurezza è possibile:

- Effettuare segnalazioni inerenti atti vandalici, azioni illegali e criminose, truffe, situazione di degrado e pericolosità diffuse sul territorio;
- Ricevere informazioni sulle iniziative adottate dall'Amministrazione Comunale e dal Comando Polizia Locale riguardanti la sicurezza dei cittadini e il controllo del territorio;
- Aggiornamento su particolari provvedimenti adottati per la sicurezza dei cittadini che possono comportare disagi momentanei (blocco di strade, evacuazioni di edifici, eventuali situazioni di emergenza, ecc.);
- Abbonamenti annuali Atm;
- Iscrizioni a corsi, iniziative, servizi proposti dall'Ente in ambito di sicurezza, prevenzione, salute, benessere del cittadino.

STATISTICHE ATTIVITA' ORDINARIA

SPORTELLLO SICUREZZA

Giornate di apertura al pubblico	47
Mesi di apertura al pubblico	11
Utenti che si sono rivolti allo Sportello del mercoledì	723
Contatti a mezzo mail/telefono	512

NON SOLO MULTE

I PROGETTI

SISTEMA DI ALLERTA TELEFONICO

In un progetto ampio e articolato quale quello della SICUREZZA, la Polizia Locale di Vimodrone, anche per il 2017, si è dotata di un sistema di allarme telefonico. Il servizio ha lo scopo di allertare i cittadini in caso di emergenze, incendi, o altre calamità, sia in via preventiva che nel momento in cui dovessero accadere; ma ha anche quello di informare su manifestazioni, incontri, o altri eventi previsti sul territorio Comunale.

*E' uno strumento in più che potenzia la comunicazione con i cittadini, infatti
informa, avvisa o allerta simultaneamente
tutti i cittadini con un messaggio vocale!*



Nel corso del 2017 sono stati inviati 4 messaggi di allerta. Una per segnalare la presenza di possibili truffatori e 3 per informazioni sulla viabilità.



Con 1 telefonata,
in pochi minuti,
si possono chiamare
tutti i residenti del Comune !!!

Con 1 telefonata,
in pochi minuti,
si può sapere se i tutti i residenti
della zona sono a casa in salvo,
in caso di calamità !!!



Un sistema dinamico e polivalente che allerta e informa:
comunicazioni del Sindaco e del Comandante della Polizia Locale, avvisi, notizie di
eventi e manifestazioni, interruzioni strade, sospensione della circolazione, variazioni
della viabilità, interruzioni erogazioni gas, acqua e luce, emergenze, allerta meteo,
ecc...

NON SOLO MULTE

I PROGETTI

CORSO DI DIFESA PERSONALE FEMMINILE

Nel corso del 2017 il Corpo di Polizia Locale in collaborazione con l'Assessorato Pari Opportunità, ha organizzato il **"Corso di difesa personale femminile"**, rivolto alle donne residenti a Vimodrone.

L'iniziativa, che ha visto il coinvolgimento di 15 donne, si è svolta nel più ampio programma di **"polizia di prossimità"** che come Polizia Locale di Vimodrone, ci ha visti impegnati quotidianamente attraverso vademecum, consigli, informazioni e attività di prevenzione volti a garantire la tutela dei cittadini, ed in particolare delle fasce più deboli (anziani, minori e donne) da tutte le potenziali aggressioni.

Nello specifico sono state svolte otto lezioni gratuite, tenute da istruttori qualificati, allo scopo di far conoscere e prevenire situazioni di pericolo attraverso l'acquisizione di una maggiore fiducia in se stesse, attraverso l'insegnamento di tecniche di difesa e capacità di controllo dell'aggressore, con l'obiettivo di trasmettere alle partecipanti maggiore consapevolezza delle proprie potenzialità, anche fisiche, e fornire strumenti utili per valutare e affrontare situazioni di pericolo.



PROTEZIONE CIVILE



La Protezione Civile, così come definita dall'art. 1 della Legge 24 febbraio 1992 n. 225, ha il compito specifico di: "tutelare l'integrità della vita, i beni, gli insediamenti e l'ambiente dai danni o dal pericolo di danni derivanti da calamità naturali, da catastrofi e da altri eventi calamitosi".

Nel Comune di Vimodrone il Sindaco è l'autorità comunale di Protezione Civile, mentre il Nucleo Operativo Comunale di Protezione Civile è composto da cittadini volontari che hanno seguito uno specifico corso di formazione, al Comandante della Polizia Locale, delegato da Sindaco, spetta il compito di

promuoverne e coordinarne le attività.

Oltre alla normale e preziosa attività svolta dai volontari, nel corso del 2017, merita una specifica menzione l'attività finalizzata all'aggiornamento del Piano di emergenza di Protezione Civile, cioè dell'insieme delle procedure operative di intervento utili per fronteggiare una qualsiasi calamità, consentendo alle autorità di predisporre e coordinare gli interventi di soccorso a tutela della popolazione e dei beni in un'area a rischio. Ha l'obiettivo di garantire con ogni mezzo il mantenimento del livello di vita "civile" messo in crisi da una situazione che comporta gravi disagi fisici e psicologici.

Il piano si articola in tre parti fondamentali:

- A. Parte generale: raccoglie tutte le informazioni sulle caratteristiche e sulla struttura del territorio.
- B. Lineamenti della pianificazione: stabiliscono gli obiettivi da conseguire per dare un'adeguata risposta di protezione civile ad una qualsiasi situazione d'emergenza, e le competenze dei vari operatori.
- C. Modello d'intervento: assegna le responsabilità decisionali ai vari livelli di comando e controllo, utilizza le risorse in maniera razionale, definisce un sistema di comunicazione che consente uno scambio costante di informazioni.

NON SOLO MULTE

I PROGETTI

EDUCAZIONE STRADALE

Il Corpo di Polizia Locale di Vimodrone, ormai da diversi anni, si occupa, fra le altre attività, di Educazione Stradale nelle scuole di ogni ordine e grado. L'educazione stradale non va vista esclusivamente come conoscenza tecnica o addestramento, quanto come attività educativa generale, capace di sensibilizzare i ragazzi e le ragazze sull'importanza del rispetto delle regole nell'ambito di un sistema di vita organizzata.

Per ogni ordine di scuola è stato studiato un percorso che tiene presente delle fasce di età degli interlocutori, gli obiettivi educativi, i contenuti, la metodologia e gli strumenti didattici più idonei.

I principali obiettivi dell'intervento della Polizia Locale nelle scuole possono essere così sintetizzati:

- Sensibilizzare i ragazzi e le ragazze, in quanto utenti della strada, alla sicurezza, alla prevenzione dei rischi ed al corretto uso della strada e dei veicoli.
- Educare alla legalità e socialità, promuovendo nei più giovani comportamenti corretti, come presupposto di base per costruire corrette relazioni sociali.
- Far conoscere l'agente di Polizia Locale non solo come figura repressiva ed addetto esclusivamente al traffico, ma come operatore con compiti di controllo in campo amministrativo, annonario, edilizio ed ambientale, di informazione, di aiuto e consulenza nei vari momenti di necessità, nonché di tante altre attività connesse al servizio.



HANNO PARTECIPATO

653 ALUNNI

DELLE SCUOLE MEDIE,

PRIMARIE E

DELL'INFANZIA

NON SOLO MULTE

I PROGETTI

EDUCAZIONE STRADALE

L'attività teorica è stata integrata con numerose e ulteriori attività organizzate nel corso dell'anno:

- visite al Comando ed illustrazione della strumentazione in dotazione alla Polizia Locale (telelaser, furgone infortunistica, etilometro, centrale operativa, ecc.), per i ragazzi e le ragazze delle classi 5 della scuola primaria e delle classi 3 della scuola secondaria;
- organizzazione di spettacoli teatrali, frutto della collaborazione con "Industria Scenica", per la scuola dell'infanzia e primaria sui temi delle regole della strada, mentre per la scuola secondaria sui temi del bullismo e del cyber bullismo;

Alla fine di ogni anno scolastico, si è ormai consolidato l'appuntamento denominato "Open Day della Polizia Locale", al fine di diffondere e favorire la conoscenza delle attività svolte dal Comando di Polizia Locale e migliorare il rapporto con i cittadini. Aprire il Comando per una giornata, far conoscere il lavoro, mostrare gli strumenti e le tecnologie utilizzate, dialogare con i cittadini, si è rivelato, anno dopo anno, un modo efficace per avvicinare la cittadinanza alla Polizia Locale, valorizzando tutte quelle attività, che hanno particolare importanza nella vita quotidiana dei cittadini, ma non sono abbastanza conosciute. In particolare durante l'"Open Day 2017" sono state illustrate le seguenti attività:

- Presentazione delle attività del Comando: approfondimenti riguardo la sicurezza urbana su tutto il territorio (sistema di videosorveglianza), front-office, attività di polizia stradale, ecc..
- Centrale operativa, apparecchiature tecniche (es. autovelox, Trucam tele laser, ecc.)
- Circuito di educazione stradale con kart
- Circuito per prova "Occhiali Alcovista" simulatori dello stato di ebbrezza
- Premiazione dei vincitori della terza edizione del concorso "Disegna il Codice della Strada"
- Consegna attestati di partecipazione a tutte le partecipanti al "Corso di difesa personale femminile"



SPETTACOLO TEATRALE IN COLLABORAZIONE CON INDUSTRIA SCENICA RIVOLTO ALLE SCUOLE DELL'INFANZIA E SCUOLE PRIMARIE



SPETTACOLO TEATRALE "WEBULLI" IN COLLABORAZIONE CON INDUSTRIA SCENICA RIVOLTO ALLE CLASSI SECONDE DELLE SCUOLE SECONDARIE

REPORT 2017

26 GENNAIO 2018

PAGINA 21

NON SOLO MULTE

I PROGETTI

EDUCAZIONE STRADALE



PERCORSO EDUCAZIONE STRADALE CON KART



PERCORSO CON OCCHIALI ALCOVISTA SIMULATORI DELLO STATO DI EBBREZZA

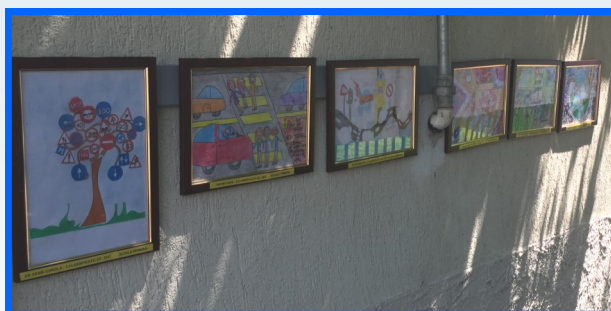

TERZA EDIZIONE CONCORSO "DISEGNA IL CODICE DELLA STRADA"

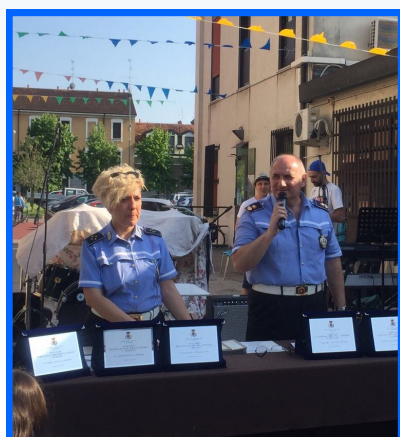

PREMIAZIONE VINCITORI TERZA EDIZIONE CONCORSO "DISEGNA IL CODICE DELLA STRADA"

REPORT 2017

26 GENNAIO 2018

PAGINA 22

NON SOLO MULTE

I PROGETTI

ATTIVITA' DI SENSIBILIZZAZIONE E INFORMAZIONE

Il Corpo di Polizia Locale in questi anni ha sviluppato un'attività di sensibilizzazione sui temi della circolazione stradale e dell'abuso di alcool e stupefacenti, aggiuntiva alla normale attività svolta prevalentemente nelle scuole del territorio.

L'attività ha riguardato la partecipazione degli agenti della Polizia Locale con un proprio stand alle principali manifestazioni ricreative e culturali svoltesi sul territorio, proponendo da un lato attività tese a sensibilizzare sui temi sopra citati e dall'altro distribuendo specifici materiali informativi elaborati e prodotti dal Corpo di Polizia Locale.

Brochure e opuscoli prodotti dalla Polizia Locale

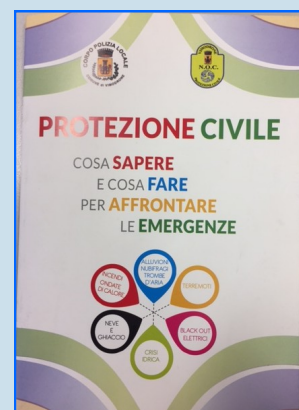

MOBILITÀ E SICUREZZA STRADALE

SEGNALETICA

La segnaletica stradale è il linguaggio con il quale viene regolamentata la circolazione veicolare e pedonale.

Ai fini della sicurezza della circolazione stradale, la razionalizzazione e la qualità della segnaletica stradale, verticale ed orizzontale sono di fondamentale importanza.

La normativa vigente assegna al proprietario della strada, la regolamentazione e la manutenzione di tutta la segnaletica.

In questo contesto, nell'arco del 2017, il Comando di Polizia Locale ha svolto un costante monitoraggio finalizzato al controllo dell'integrità e della visibilità della segnaletica stradali e, tramite un apposito piano viabilistico annuale, ha provveduto (demandando l'opera ad apposite ditte) al rifacimento della segnaletica orizzontale e all'integrazione/sostituzione di quella verticale.



VIDEOSORVEGLIANZA

Il Comune di Vimodrone è dotato di un sistema di Videosorveglianza, collegato direttamente con la centrale operativa della Polizia Locale, a cui fanno capo tutte le visualizzazioni e le registrazioni dei filmati (il software di gestione centralizzato, a disposizione del Corpo di Polizia Locale è tra i leader in questo settore, ed è stato aggiornato recentemente).

Ciò consente, sebbene non ancora in maniera esaustiva, di controllare, registrare ed indicizzare, avvenimenti e situazioni correlati alla sicurezza dei cittadini, dell'ambiente e dei beni, ma anche utili a fini investigativi nel caso che i filmati venissero richiesti dalla autorità competenti.

Nell'ottica di migliorare il Comando di Polizia Locale ha intrapreso, sempre nel corso del 2017, approfondimenti finalizzati:

- al riposizionamento di infrastrutture e telecamere esistenti per garantire un miglior controllo del territorio;
- all'ampliamento del sistema di trasporto dei dati (fibra ottica e ponti radio) per raggiungere nuove zone e quindi essere predisposti al collegamento di nuove telecamere
- all'ampliamento dei sistemi di Lettura automatica delle targhe per coprire ulteriori varchi di accesso al territorio comunale.



PIANO SOSTA

IL SISTEMA SOSTA : offerta dei parcheggi

Premesso che la “Zona Urbana” è più grande e contiene al suo interno la **Zona Blu Tariffata**, il grafico sotto riportato aiuta a comprendere nella sua totalità quale sia l’offerta di parcheggi che il Sistema Sosta del Comune di Vimodrone ha nell’ambito della stessa

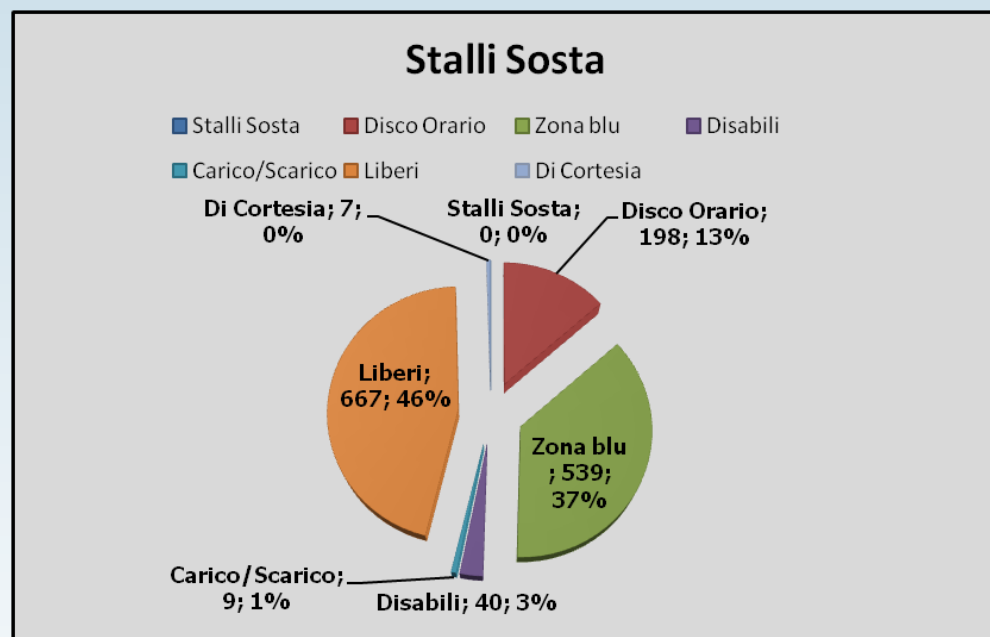

IL SISTEMA SOSTA

Il sistema sosta dispone di una specifica sezione nell’ambito del portale web della Polizia Locale con lo scopo di fornire informazioni e in un prossimo futuro servizi on line.



PIANO SOSTA

IL SISTEMA SOSTA : alcuni dati

- **1207 contatti** (mail, ricevimento pubblico, escluso telefonate)
- **646 ore** (solo front-office)

CONTRASSEGNI RILASCIATI

Tipologia Contrassegno	2015	2016	2017
Residenti nella Zona Blu	355	373	359
Dipendenti e titolari di attività con sede nella Zona Blu	64	72	83
Residenti fuori dalla Zona Blu titolari di abbonamento ATM	45	52	51
Assistenti a persone non autosufficienti	3	3	2
Dimoranti nell'ambito della Zona Blu	8	7	7
Abbonamenti mensili	9	0	8
Parcheggi di cortesia Park Rosa	22	7	4
Accompagnatori alunni scuole site nell'ambito della Zona	22	22	22
TOTALE	528	536	536

Parcometri

	2015	2016	2017
Ticket rilasciati	58497	56905	52998

Nell'anno 2017 sono state elevate:

- 207 sanzioni per sosta senza il titolo autorizzativo
- 46 sanzioni per sosta con titolo autorizzativo scaduto

UFFICIO COMANDO

L'Ufficio Comando è composto da uno staff che, con il Comandante, coordina l'attività degli uffici e svolge funzioni di supporto alla Direzione del Corpo. Espleta compiti di segreteria per l'intero Settore Sicurezza Urbana, cura le relazioni esterne, cura la tenuta del protocollo e l'archivio per le attività di ambito assegnate. Gestisce le attività del personale, la programmazione dei turni, l'organizzazione dei servizi e la formazione. Amministra le risorse strumentali e il sistema di qualità. A questo ufficio è affidata, inoltre la gestione della segreteria del Comandante.

Segreteria di Settore e Segreteria Comandante - Gestione personale—Gestione risorse economiche

Attività	2016	2017
Rapporti col cittadino		
Esposti dei cittadini	45	40
Contatti telefonici con i cittadini	1750	1800
Comunicazioni esterne	504	676
Appuntamenti	200	262
Gestione personale		
Comunicazioni interne e circolari	22	15
Disposizioni di servizio	35	23
Elaborazione Ordini di servizio	52	52
Pratiche per attività di formazione	7	6
Riunioni di lavoro	60	65
Gestione risorse economiche		
Determinazioni del Comandante	56	49
Delibere Giunta Comunale	6	9
Delibere Consiglio Comunale	2	1

POLIZIA GIUDIZIARIA

Attività	2015	2016	2017
Notifiche richieste dalla Questura	13	9	5
Notifiche richieste dalla Procura	70	61	89
Notifiche richieste da altre Polizie Locali	31	36	41
Notifiche richieste dal Ministero della Giustizia	4	2	8
Notifiche richieste dal Ministero Infrastrutture e	4	10	5
Notifiche richieste dai Tribunali e Tribunali dei Minori	44	41	42
Altre Notifiche	127	22	35
Attività di indagine (richieste da Procura, altre PL, altri Enti, Guardia di Finanza, ecc.)	34	3	2
Notizie di Reato	7	12	13
Persone Denunciate	8	16	17
Persone Identificate	45	40	63
Comunicazioni SDI (Sistema di Indagine)	139	80	100



GESTIONE VERBALI E CONTENZIOSO

Si occupa della gestione delle sanzioni relative a violazioni amministrative e del contenzioso

Attività	2015	2016	2017
Verbalì Codice della Strada	8699	14151	11460
Verbalì Regolamenti Comunali	36	42	51
Ricorsi Giudice di Pace Codice della Strada	6	18	30
Ricorsi al Prefetto Codice della Strada	45	115	210
Ricorsi ai Verbalì Regolamenti Comunali	0	8	5
Ordinanze Ingiunzione Regolamenti Comunali	11	26	12
Emissione Ruoli Reg. Comunali (cart. esattoriali)	0	9	21
Emissione Ruoli Sanzioni Codice della Strada	1637	0	0



REPORT 2017

26 GENNAIO 2018

PAGINA 30

ANALISI SANZIONI ELEVATE PER VIOLAZIONI AL CODICE DELLA STRADA

SANZIONI	2015	2016	2017
Totale sanzioni anno	8699	14151	11460

PUNTI DECURTATI	2015	2016	2017
Totale punti decurtati anno (*)	14339	40413	34087

Descrizione Articolo	2015	2016	2017
Art. 7 (sosta vietata per pulizia strade, zona disco orario, circolazione senza rispettare gli obblighi, area vietata, ecc...)	3082	2606	2888
Art. 146 (inosservanza del rosso)	2095	5033	5031
Art. 157 (sosta irregolare)	945	731	1408
Art. 158 (sosta su spazi riservati agli invalidi, passi carrabili, passaggi pedonali, marciapiedi, ecc....)	766	738	662
Art. 142 (superamento limiti di velocità)	737	417	75
Art. 146 comma 2 (segnaletica orizzontale)	507	4343	1186
Art. 80 (omessa revisione)	34	56	50
Art. 193 (senza assicurazione)	22	27	11
Altri Articoli	504	200	149
TOTALE SANZIONI ANNO	8699	14151	11460

Attività sanzionatoria per fasce orarie	
5.00—7.15	27
7.15 — 10.00	4385
10.00 – 12.00	1886
12.00 – 16.00	2965
16.00 – 19.00	1955
19.00 – 24.00	242

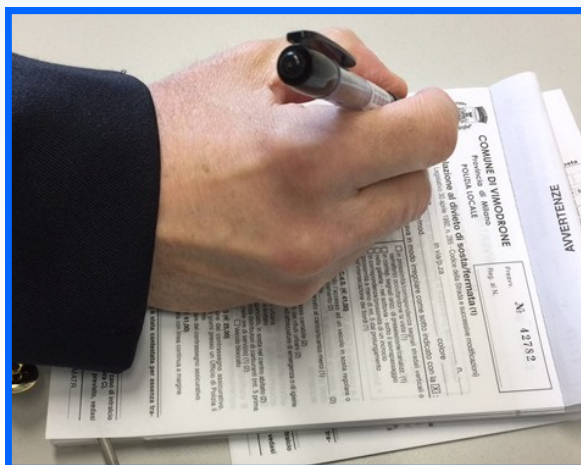

(*) Proiezione decurtazione punti in base alle sanzioni accertate.

REPORT 2017

26 GENNAIO 2018

PAGINA 31

FRONT OFFICE

RICEVIMENTO PUBBLICO E ATTIVITÀ DI RISCOSSIONE

E' il primo contatto tra la cittadinanza e la Polizia Locale, può avvenire telefonicamente, via mail o di persona presso la sede del Comando. Il suo compito è quello di fornire corrette informazioni e ritirare e consegnare le varie pratiche.



Attività	2015	2016	2017
Comunicazione telefoniche (in entrate al centralino)	7484	9300	9250
Ricevimento utenza	5759	5953	5632
Ricezione atti (cessioni di fabbricato, infortuni, atti relativi il Codice della Strada, presa visione, ecc.)	6876	6958	5466
Custodia documenti e/o oggetti e relativa consegna (portafogli, borse, tessere sanitarie, ecc.)	186	250	200

La diversa gestione del servizio esattoria adottata negli scorsi anni, e la conseguente nuova logistica della stessa, nonché il consolidamento del servizio Piano Sosta hanno incrementato in modo significativo il servizio cassa con costante incremento dell'affluenza di cittadini in Comando.

Tipo riscossione	2016	2017
Diritti di segreteria per rilascio copie atti (es. Rapporti d'incidente, Rapporti di servizio ecc.)	180	145
TOSAP (Tassa Occupazione Suolo Pubblico) mercati e fiere	436	323
TARI (Tassa Rifiuti) mercati e fiere	466	333
Sanzioni Codice della Strada	1357	1298
Rilascio contrassegni Zona Blu—Piano della Sosta	514	536
TOTALE	2953	2635

CENTRALE OPERATIVA

La Centrale Operativa, dalle 7:15 alle 19:00, svolge la propria attività di coordinamento e di supporto agli operatori che operano sul territorio e rappresenta il cardine di collegamento tra il Comando e gli agenti in servizio di pattuglia.

Riceve e gestisce le telefonate per le richieste di pronto intervento. Filtra le richieste provenienti dall'esterno e attraverso le comunicazioni radio coordina gli interventi, siano essi programmati o su chiamata.

Attività	2015	2016	2017
Comunicazioni radio - telefoniche	1190	2100	3996
Gestioni interventi su chiamata (*)	933	1546	1163
Gestione interventi programmati	1441	2530	2049

(*) Gli interventi su chiamata, ovvero quelli non rientranti nella programmazione, vengono risolti in giornata, o con la risoluzione del problema o con la segnalazione agli enti e uffici competenti, in una percentuale che si attesta attorno al 97%



ATTIVITÀ AMMINISTRATIVE

GESTIONE ORDINANZE

Si occupa dell'elaborazione ed emissione di ordinanze per disciplinare la circolazione stradale in occasione di:

- manifestazioni culturali e sportive;
- occupazione suolo pubblico per lavori stradali e istituzione cantieri.

Inoltre elabora ed emette ordinanze per motivi riconducibili alla sicurezza urbana e per interventi ASO-TSO.

Attività	2015	2016	2017
Ordinanze per divieti di circolazione (sosta, transito, suolo pubblico, cantieri, ecc ...)	61	60	89
Ordinanze per Manifestazioni (feste, sagre, carnevale, ecc ...)	11	7	7
Ordinanze per Inquinamento atmosferico	1	1	0
Ordinanze per Sicurezza Urbana	0	0	1
Ordinanze per interventi ASO/TSO	0	2	1
TOTALE	156	144	98

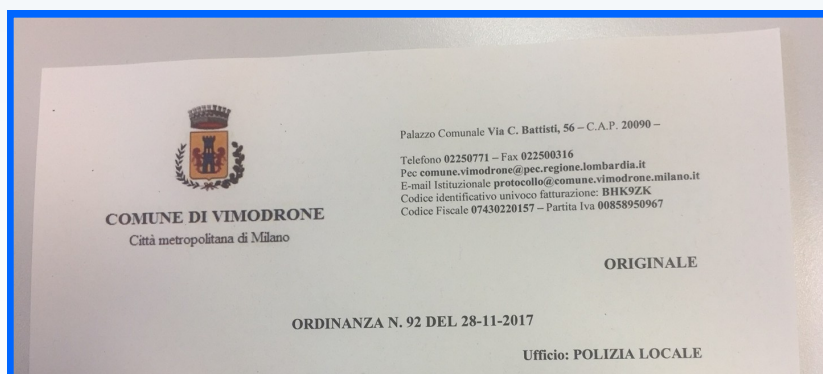

ATTIVITÀ AMMINISTRATIVE

PERMESSI E AUTORIZZAZIONI

In stretta sinergia con l'Ufficio Ordinanze, Analisi e Valutazioni e con altri settori dell'ente, si occupa del rilascio delle autorizzazioni per l'occupazione temporanea di suolo pubblico, dell'istruttoria della pratica per i Passi Carrai e della gestione dell'istruttoria dei Pass Invalidi.

Permessi e Autorizzazioni	2015	2016	2017
Autorizzazioni per Occ .Temp. Suolo Pubblico per manifestazioni	80	70	60
Autorizzazioni per Occ. Temp. Suolo Pubblico con ordinanza (chiusura strada, circolaz., ecc.)	32	27	44
Autorizzazioni per Occ. Temp. Suolo Pubblico senza ordinanza	89	120	90
Autorizzazioni per Occ .Temp. Suolo Pubblico per partiti politici	19	30	54
Autorizzazioni per Occupazione spazi ed aree pubbliche a carattere permanente	2	9	8
Autorizzazione esercizio di attività di intrattenimento e spettacolo ex art. 68 TULPS	3	1	1
Totale	225	257	257

Passi Carrai	2015	2016	2017
Istruttoria per Passi Carrai	8	0	3

Pass Invalidi	2015	2016	2017
Istruttoria per il rilascio, rinnovo e duplicato del Contrassegno per Disabili	270	103	120
Archiviati (scaduti, perdita requisiti)	20	25	14
Numero Pass attivi alla data del 31 dicembre 2017			490

ATTIVITÀ INFORMATIVA

ACCERTAMENTI ANAGRAFICI

In collaborazione con l'Ufficio Anagrafe e con l'Ufficio per i Servizi Sociali del Comune; gli agenti di Polizia Locale incaricati di svolgere gli accertamenti anagrafici, le residenze, i controlli di convivenza e altro, per l'anno 2017 hanno evaso complessivamente 914 pratiche.



Attività	2015	2016	2017
Residenze	769	890	478
Residenze Cancellazioni	233	418	254
Emigrazioni	2	197	182
Controlli di convivenza	1	0	0
TOTALE	1005	1505	914



PRESIDIO DEL TERRITORIO

Presidio del Territorio e "Vigile di Quartiere"

Innumerevoli servizi svolti a piedi, in bicicletta, in moto, con gli scooter, o in auto, per garantire un livello di pattugliamento e controllo più efficace, presente e mirato, affinché il territorio possa essere presidiato in tutta la sua estensione. Lo scopo è, oltre quello di tutelare la mobilità, anche quello di garantire la sicurezza urbana. La presenza degli agenti della Polizia Locale, fa da deterrente a cattivi e pericolosi comportamenti e rassicura il cittadino, migliorandone la qualità di vita.

Attività di Controllo e Sorveglianza	2015	2016	2017
Attività vigile di quartiere (servizi appiedati, in bicicletta e scooter; stazionamenti)	558	622	543
Servizio Scuole	1228	1700	1456
Km autopattuglia - moto	18354	16401	16414
Posti di Controllo	176	132	93
Veicoli controllati sui posti di controllo	460	458	370
Controlli veicoli SAR (Servizio Auto Rubate)	129	278	80
Recuperi Veicoli SAR (Servizio Auto Rubate)	4	8	5
Servizi congiunti con FF.OO.	5	3	3

Sicurezza Urbana e Antidegrado

Attività	2015	2016	2017
Segnalazioni per malfunzionamenti	214	201	240
Sopralluoghi	68	84	44
Videosorveglianza (ore)	70	110	190
Veicoli Abbandonati	2015	2016	2017
Veicoli censiti	9	31	12
Veicoli rimossi dal proprietario	4	8	2
Veicoli rimossi dalla Polizia Locale (T.U.A. + R.C.A.)	5	18	14
Pratiche ancora in lavorazione	2	2	0

PRESIDIO DEL TERRITORIO

TUTELA DEL CONSUMATORE

A tutela del consumatore la Polizia Locale procede a controlli mirati affinché vengano rispettate le norme di disciplina sulle attività commerciali, svolte su aree private e pubbliche, sulle attività di somministrazione di alimenti e bevande, sui locali di pubblico spettacolo ed intrattenimento, sulle attività artigianali, oltre che sulle attività relative ad affissioni, impianti pubblicitari e occupazioni di suolo pubblico.

Attività	Mercati e Fiere	Bancarelle
Controlli mercati ordinari settimanali (del Martedì e del Venerdì)	104	4950
Controlli mercati straordinari (in occasioni di sagre, fiere, ecc.)	12	312



PRESIDIO DEL TERRITORIO

TUTELA DEL CONSUMATORE

La Polizia Commerciale, inoltre, in collaborazione con l'Ufficio Commercio, su segnalazione di quest'ultimo o di propria iniziativa, ha effettuato alcuni controlli presso le attività commerciali del comune.

Poiché il fine ultimo è la TUTELA del CONSUMATORE, l'attività di controllo si è sviluppata parallelamente all'attività di informazione, allo scopo di dare indicazioni corrette sulla normativa relativa il Commercio.

Attività	2015	2016	2017
Controlli presso gli esercizi commerciali su area pubblica/privata	18	22	23
Sanzioni	8	9	4
Sequestro merce	0	0	0



PRESIDIO DEL TERRITORIO

EDILIZIA ED ECOLOGIA

Il nucleo edilizia ed ecologia è incaricata della tutela del territorio, controlla la regolarità delle attività edilizie, identifica eventuali abusi e verifica che i lavori realizzati siano conformi ai permessi rilasciati, attraverso accertamenti di natura amministrativa e giudiziaria, inoltre svolge controlli sul rispetto delle norme a tutela dell'ambiente, contro l'inquinamento del suolo e del sottosuolo: sulla gestione, il trasporto, il deposito e lo smaltimento dei rifiuti, e dedica particolare attenzione alle discariche abusive.

Attività	2016	2017
Controlli Polizia Edilizia	18	20
Controlli Polizia Ambientale	29	49
Segnalazioni ASL—ARPA	2	2
Comunicazione Notizia di Reato Polizia Edilizia	10	5
Comunicazione Notizia di Reato Polizia Ambientale	0	1



PRESIDIO DEL TERRITORIO

ALTRI SERVIZI

Il Corpo di Polizia Locale svolge anche funzioni relative a Servizi di Rappresentanza, assicurando il corretto svolgimento delle manifestazioni istituzionali e partecipa, in rappresentanza del Comune di Vimodrone, a cerimonie ufficiali scortandone il Gonfalone.



Attività	2016	2017
Scorte viabilistiche e cortei	14	10
Presenza manifestazioni, feste, sagre, ecc ...	30	40
Consigli Comunali	12	9
Rappresentanza	22	25

PRESIDIO DEL TERRITORIO

PRONTO INTERVENTO

Un'attività così articolata come il Presidio del territorio impegna il Comando di Polizia Locale in innumerevoli servizi e interventi di viabilità, infortunistica stradale, infortuni sul lavoro, sopralluoghi, controlli, sorveglianza, ecc.

Attività di Pronto Intervento	2015	2016	2017
Interventi (viabilità, incidenti stradali, infortuni sul lavoro, sopralluoghi, ecc.)	933	1546	1163

Attività	2015	2016	2017
Interventi per Infortunio sul Lavoro	1	3	3



PRESIDIO DEL TERRITORIO

INFORTUNISTICA STRADALE

Rispetto al 2016, nel 2017 i sinistri stradali sono diminuiti. Più in generale dal 2016 ad oggi, tranne un picco nel 2015, si è registrato un progressivo decremento degli incidenti.

Attività	2015	2016	2017
Interventi per Incidenti Stradali	84	63	49
.... gestiti in ore (complessive)	420	315	245
Contatti per invio rapporti	195	114	149
Rapporti consegnati e/o inviati	113	70	41

Sanzioni/Provvedimenti adottati	2015	2016	2017
Patenti sospese	23	21	11
Revisioni straordinarie veicoli	9	8	3
Sanzioni accertate	62	38	35

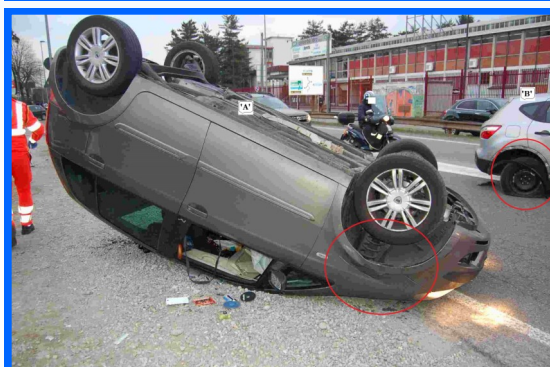

REPORT 2017

26 GENNAIO 2018

PAGINA 43

ANALISI

INFORTUNISTICA STRADALE

Tipologia Sinistro	2015	2016	2017
Incidenti senza feriti	40	30	26
Incidenti con feriti	44	33	23
Incidenti mortali	0	0	0
Totale per anno	84	63	49

Persone, veicoli coinvoltialcuni dati:

Descrizione	2015	2016	2017
Veicoli coinvolti	179	128	103
Persone coinvolte	208	150	135
Persone coinvolte di cui feriti	54	40	28
Giorni di prognosi (oltre)	547	395	257

I tempi d'intervento si sono ormai consolidati sotto i 10 minuti. Oltre il 14 % dei sinistri avviene nella fascia oraria in cui il personale è impegnato per l'attività di presidio dei plessi scolastici, e i tempi di intervento della pattuglia sono più alti.

Tempi di Intervento	2015	2016	2017
Tempo di "Giunti sul Posto"(valore medio)	8 minuti	8 minuti	7 minuti
Interventi effettuati in un tempo di "Giunti sul Posto" inferiore a 5 minuti	20%	15%	19%
Interventi effettuati in un tempo di "Giunti sul Posto" inferiore a 6 minuti	58%	57%	60%

ANALISI

INFORTUNISTICA STRADALE

I dati evidenziano una concentrazione di incidenti proprio nelle fasce orarie in cui il flusso di traffico è più intenso, e gli incolonnamenti inducono verso cattivi comportamenti.

Intervallo orario	2015	2016	2017
00:00 – 07:00	1	1	1
07:00 – 09:00	16	11	13
09:00 – 12:00	26	11	8
12:00 – 13:00	5	10	1
13:00 – 16:00	14	11	14
16:00 – 19:00	22	18	11
19:00 – 21:00	0	1	1

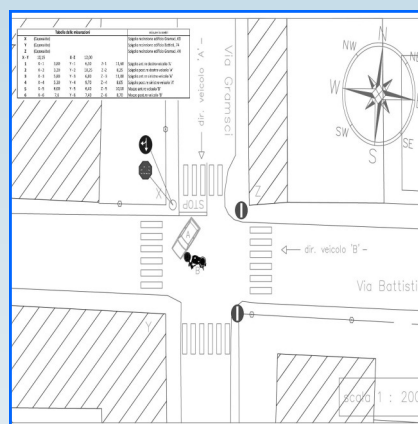

Le principali sanzioni accertate su incidente, sono, come evidenziato dai valori sotto riportati:

- velocità non adeguate (art. 141);
- la mancata precedenza (art. 145);
- Inosservanza delle distanza di sicurezza (art. 149);
- cambiamento di direzione senza adeguata segnalazione (art. 154).

Principali violazioni accertate su incidente	n.
Art. 141 (velocità non adeguata)	8
Art. 145 (mancata precedenza)	8
Art. 149 (distanza di sicurezza)	1
Art. 154 (cambiamento di direzione)	4
Art. 148 (sorpasso)	1
Art. 143 (posizione veicoli)	1
Art. 146 (inosservanza segnaletica)	8
Art. 191 (situazioni di pericolo)	2



POLIZIA LOCALE: NELLA CITTÀ, PER LA CITTÀ.

**SETTORE SICUREZZA URBANA
CORPO POLIZIA LOCALE**

Via Cesare Battisti, 54 - 20090 Vimodrone (MI)

tel. 02.2500 157 - fax diretto 02.2500 330

polizialocale@comune.vimodrone.milano.it