

20 Gennaio 2015

**Polizia Locale: nella città, per la città.**



# **REPORT**

**sull'attività  
della Polizia Locale  
anno**

# **2014**



## INDICE

Presentazione del Sindaco e del Comandante	pag. 3
Introduzione	pag. 4
Organico del Corpo	pag. 5
Parco Veicoli	pag. 6
Risorse tecniche	pag. 7
Attività formativa	pag. 8
Progetto "Cave!"	pag. 9
Progetto "Allerta Telefonica"	pag.13
Progetto "Sensibilizzazione e informazione"	pag.14
Progetto "Educazione Stradale"	pag.15
Sinergia con le altre Forze dell' Ordine	pag.16
Viabilità e Sicurezza Stradale	pag.17
Piano della Sosta	pag.18
Progetto "Videosorveglianza"	pag.21
Attività generali	pag.22
Presidio del Territorio	pag.32
Analisi	pag.39

# PRESENTAZIONE

L'anno 2014 è terminato e ci apprestiamo ad affrontare il nuovo anno con grande determinazione e con la certezza di aver dato molto alle cittadine e ai cittadini di Vimodrone.

Forniamo quindi, con questo documento di sintesi dell'attività svolta dal Corpo di Polizia Locale nell'anno 2014, i dati affinché sia evidente quanto viene svolto quotidianamente.

E' grazie all'impegno delle donne e degli uomini della Polizia Locale di Vimodrone, che si riesce a dare anno dopo anno i risultati attesi. Pertanto è a tutti gli appartenenti al Corpo che va il ringraziamento più sentito del Comandante e del Sindaco.

I dati, qui di seguito sintetizzati, possono essere una chiave di lettura di quanto complessa sia la funzione della Polizia Locale, ma non esauriscono la comprensione dell'attività degli operatori, che quotidianamente, ordinariamente e straordinariamente, sono chiamati a svolgere compiti a garanzia dell'ordinata e civile convivenza dell'intera comunità.

L'anno appena iniziato si presenta particolarmente complicato e complesso, non solo perché dovranno stabilizzarsi tutti gli interventi innovativi o di nuova istituzione che hanno caratterizzato il Comando di Polizia Locale, ma anche, perché ci si dovrà far carico degli eventi di "natura mondiale" che caratterizzeranno il territorio milanese.

L'EXPO sarà una grande occasione, non solo per la città di Milano, non solo per la Lombardia, ma per tutta l'Italia.

In questo contesto, al fine di contribuire alla realizzazione in sicurezza di questo grande evento, il nostro Ente e, in particolare il Comando di Polizia Locale, non farà mancare il suo contributo, garantendo alcuni servizi in sinergia con gli altri Enti.

**Il Comandante della Polizia Locale**  
**Giovanni Pagliarini**

**Il Sindaco**  
**Antonio Brescianini**

# INTRODUZIONE

L'obiettivo generale dell'anno appena trascorso è stato quello di consolidare un modello organizzativo che ha posto, al centro delle sue azioni il controllo del territorio.

Questo obiettivo è stato messo a dura prova, sia per ragioni di limitatezza delle risorse umane, sia per necessità formative obbligatorie (che hanno, inevitabilmente sottratto parte del personale dalle attività operative), sia per i servizi di nuova istituzione che hanno incrementato le attività amministrative.

Ciò nonostante, i dati successivi confermano che l'obiettivo è stato raggiunto, grazie ad un'attività complessa che ha saputo unire azioni di controllo, prevenzione e repressione, nonché con un'intesa e significativa attività di sensibilizzazione e informazione.

In questo contesto, particolarmente significative sono state le azioni positive che hanno dato vita a specifici progetti, tra i quali:

- **anziani** - Progetto "Cave!", che mira a sensibilizzare e rendere più consapevoli gli anziani;
- **alunni** - Progetto "Educazione Stradale nelle Scuole", che anno dopo anno, è diventato sempre più corposo e, oltre ad affrontare il tema basilare dell'educazione stradale, prende in esame ambiti come il senso civico, il bullismo, l'abuso di alcool e droga.
- **cittadinanza** - Progetto "Sensibilizzazione e informazione", che ha sviluppato un'attività di sensibilizzazione sui temi della circolazione stradale e dell'abuso di alcool e stupefacenti, aggiuntiva alla normale attività svolta prevalentemente nelle scuole del territorio. L'attività ha riguardato la partecipazione degli agenti della Polizia Locale con un proprio stand alle principali manifestazioni ricreative e culturali svoltesi sul territorio, proponendo da un lato attività tese a sensibilizzare sui temi sopra citati e dall'altro distribuendo specifici materiali informativi elaborati e prodotti dal Corpo di Polizia Locale

Per quanto concerne l'incremento delle attività del Corpo di Polizia Locale, ha, sicuramente giocato un ruolo importante e rilevante l'attività progettuale e propedeutica all'istituzione del "Piano della Sosta Tariffata", nonché tutte le azioni operative finalizzate alla sua gestione.

Inoltre, le attività svolte nel 2014, hanno posto le basi per migliorare qualitativamente il controllo del territorio con servizi aggiuntivi e con l'utilizzo della tecnologia.

A titolo d' esempio:

- il potenziamento dell'attività del "Vigile di Quartiere" con l'ausilio dell'Ufficio Mobile;
- l'uso di apparecchiature tecnologiche per controlli più mirati;
- ammodernamento e ampliamento del sistema di videosorveglianza a supporto delle normali attività di controllo del territorio;
- miglioramento degli standard di efficienza in ambito commerciale, edilizio, ambientale, ecc., mixando attività informativa e attività repressiva.

# Organico del Corpo

Ruolo e Qualifica	Operatori
Ufficiali Direttivi Cat."D" Comandante del Corpo di Polizia Locale Titolare di posizione organizzativa	1
Ufficiali Direttivi Cat."D" con anzianità di almeno 10 anni	1
Agente Cat. "C" con anzianità di almeno 20 anni	6
Agente Cat. "C" con anzianità di almeno 10 anni	2
Agente Cat. "C" con anzianità inferiore a 5 anni	5

In data 29.10.2013, è stato approvato dalla Regione Lombardia il Regolamento Regionale n. 4, in materia di **"Simboli distintivi di grado del personale dei corpi e servizi di Polizia Locale della Regione Lombardia"**.

Il Sindaco, secondo quanto previsto dall'articolo 1, comma 3 del suddetto Regolamento Regionale, su segnalazione del Comando, procede con l'applicazione agli operatori della Polizia Locale del Comune di Vimodrone delle disposizioni di cui al Regolamento stesso e al conferimento dei simboli distintivi di grado come di seguito:

Profili professionali	Distintivo	Personale in servizio
Commissario Capo — Comandante		1
Commissario		1
Sovrintendente		6
Assistente		2
Agente		5

# Parco Veicoli

Nr.	Tipologia	Funzione
<b>1 (*)</b>	Fiat Ulisse	Ufficio Mobile
1	Fiat Sedici	Autopattuglia
2	Fiat Grande Punto	Autopattuglia
<b>1 (**)</b>	Fiat Multipla (non allestita)	Autopattuglia
<b>2 (*)</b>	Motociclo Aprilia Pegaso	Motopattuglia
2	Motociclo Piaggio MP3	Motopattuglia
2	Velocipedi	Servizio appiedati e ciclomontato



**(\*\*)** La Fiat Multipla, non allestita, da Ottobre 2014, è stata ceduta ad altri uffici del Comune di Vimondrone.

**(\*)** Per la Fiat Ulisse e i motocicli Aprilia Pegaso, sono state avviate le pratiche di dismissione.

L' Ufficio Mobile sarà sostituito da un veicolo nuovo e con le medesime caratteristiche.

# Risorse tecniche

## Apparati Radio Telefonici



Nr.	Tipologia
1	Apparato radio ricetrasmittente VHF con mappa territorio (Centrale Operativa)
7	Apparati veicolari radio ricetrasmittenti VHF con geolocalizzatore
8	Radio ricetrasmittente VHF con geolocalizzatore
1	Centralino telefonico

## Apparecchiature Informatiche



Nr.	Tipologia
7	Terminali al servizio degli apparati di controllo in uso alla Centrale Operativa
8	Personal Computer
2	Stampanti (una in uso a Ufficio Mobile)
2	PC portatili (uno in uso a Ufficio Mobile)
1	Stampante/scanner
1	Fax

## Altra strumentazione tecnica



Etilometro

Nr.	Tipologia
1	Autovelox
1	Telelaser
1	Etilometro
1	Precursore etilometro
3	Macchine fotografiche digitali
1	Kit anticontraffazione "Pitagora"
1	OPTAC (cronotachigrafo)



# Attività formativa

## Corsi e seminari

Titolo	Durata Ore	Operatori Coinvolti
Attività di prevenzione e controllo in tema di gioco d'azzardo. Il ruolo dei Comuni e della Polizia Locale nel contrasto alle ludopatie	8	1
Attività di controllo in tema di sicurezza alimentare e tutela dei consumatori anche in vista di EXPO 2015	8	1
Circolazione sul territorio nazionale dei veicoli con targa estera	4	2
Cronotachigrafo digitale e analogico	8	5
Convegno sulla Polizia Locale	8	2
Modulo 3 formazione di base per Agenti Polizia Locale	90	2
Modulo 1 e 2 formazione di base per Agenti Polizia Locale	270	1
La mediazione sociale comunitaria dei conflitti (parte 2013 e parte 2014)	200	3
Controlli in materia di autotrasporto e verifica dei documenti di viaggio internazionali anche in vista di EXPO 2015	12	1
Corso teorico/pratico per il conseguimento della patente di servizio	25	4
<b>TOTALE</b>	<b>633</b>	<b>22</b>

## Progetti

### SICURI INSIEME : il progetto "CAVE!"

Nell'anno 2013 i dati evidenziano dinamiche in incremento sia sul fronte della "percezione di insicurezza" in ambito urbano della fascia over 65, sia di episodi segnalati o denunciati alle forze dell'ordine. Sul primo aspetto, quello dell'insicurezza, l'analisi si basa sui dati evidenziati nel "Report anno 2013"



del Settore Sicurezza Urbana Corpo Polizia Locale di Vimodrone: nell'anno considerato, su 7341 comunicazioni telefoniche di cittadini, registrate presso la Centrale Operativa del Comando di Polizia Locale, circa il 10% hanno riguardato segnalazioni di sospetta truffa o potenziale truffa (presunti addetti gas, luce o comunali, ecc. presentatisi presso le abitazioni) di cui il 7% provenienti da popolazione anziana; tale dato è andato ulteriormente incrementando nel primo semestre del 2014. Relativamente al secondo aspetto, i Carabinieri della locale Stazione hanno evidenziato episodi di truffe, borseggi, scippi con andamento crescente nel corso dell'ultimo biennio, specie in connessione a luoghi particolarmente critici e affollati frequentati dalla popolazione anziana.

In collaborazione con il Comando dei Carabinieri, in accordo con le Associazioni operanti sul territorio di Vimodrone, in particolare con quelle più vicine agli anziani, è stata attivata un'azione sistemica e integrata di comunità, che ha previsto lo svolgimento di vari interventi di informazione, sensibilizzazione e formazione al contrasto del fenomeno dei reati a danno degli anziani.



## Progetti

### **SICURI INSIEME : il progetto "CAVE!"**

Il progetto "CAVE!" nasce dalla percezione di una potenziale criticità territoriale derivante sia dalla collocazione geografica di Vimodrone, sia dalla composizione del quadro generazionale sociale. E' la risposta concreta di comunità, in cui giovani, in parallelo azioni preventive di sensibilizzazione e presidi di contrasto. Vi è, di fondo, la consapevolezza che nella società odierna sia divenuto imprescindibile riconnettere in primo luogo il tessuto delle relazioni umane, del dialogo "porta a porta", il riappropriarsi di quello scudo protettivo naturale rappresentato dal rapporto di vicinato, dal quartiere sentito e vissuto dai propri residenti, dall'interazione civica fra istituzioni e singoli cittadini.

La scelta di un titolo in latino vuole, in fondo, anche suggerire una sorta di ritorno all'antico, ad un diverso modo di interagire e rapportarsi con gli altri, seppur interpretato in un'accezione moderna e al passo coi tempi. Un percorso di sensibilizzazione non può essere licenziato con la distribuzione dei soli opuscoli, ma va innervato nel contesto sociale, va trasmesso alle persone perchè queste facciano da tramite verso altre persone. Il nucleo portante di "Cave!" è stato, e continuerà ad essere l'intenso lavoro di sensibilizzazione sui cittadini, con acquisizione di informazioni, nuovi comportamenti e strumenti adeguati di risposta comunitaria; accanto e a supporto l'incremento dei presidi "leggeri" territoriali, attraverso il ricco volontariato, e la concretizzazione di nuovi servizi di ascolto, aiuto e assistenza a disposizione della popolazione anziana.



## Progetti

### Progetto "CAVE!": le azioni

 <p><b>Consigli e pratiche utili per non rimanere vittima di furti, truffe e raggiri</b></p>	<p>costituzione board di governance del progetto, elaborazione del piano di lavoro esecutivo, attuazione azioni preliminari e amministrative;</p>
	<p>elaborazione di materiale informativo e piano della comunicazione;</p>
	<p>campagna cittadina informativa e di sensibilizzazione e prevenzione sul territorio</p>
	<p>campagna di sensibilizzazione specifica sul target over 65</p>
	<p>intervento di sensibilizzazione nelle scuole primarie e "Festa dei Nonni"</p>
	<p>presidio aree a rischio con contributo volontariato e protezione civile</p>
	<p>attivazione sportello sperimentale preventivo connesso a rete servizi sociali</p>

I soggetti destinatari del progetto sono stati proprio i **cittadini over 65 anni**, che contano una percentuale pari al **20,59 %** (n.3.534 di cui 1558 maschi e 1976 femmine) dell'intera popolazione vimodronese, mentre nella fascia fra i 60 e i 64 anni vi sono 1004 residenti, pari al 5,85% (fonte: Servizi Demografici Comune di Vimodrone).

**Le percentuali indicate evidenziano chiaramente come almeno 1 cittadino su 5 rientra nella fascia considerata potenzialmente vittima di reati o truffe a danno di anziani.**



# Progetti

## Progetto "CAVE!": gli obiettivi raggiunti

**Incremento della consapevolezza e della sensibilità della popolazione e dei cittadini over 65, in particolare verso il fenomeno dei reati in danno degli anziani.**



**Incremento della capacità di contrasto individuale e comunitario al fenomeno.**

**Incremento servizi e strumenti di supporto, contrasto, facilitazione e assistenza agli anziani (presidio permanente).**



**Riduzione della percezione di insicurezza fra i cittadini over 65 e la popolazione in generale.**

# Progetti

## SICURI INSIEME : Sistema di Allerta Telefonico

In un progetto ampio e articolato quale quello della SICUREZZA, la Polizia Locale di Vimodrone, quest'anno, si è dotata di un sistema di allarme telefonico. L'avvio di questo nuovo servizio di informazione ha lo scopo di allertare i cittadini in caso di emergenze, incendi, o altre calamità, sia in via preventiva che nel momento in cui dovessero accadere; ma ha anche quello di informare su manifestazioni, incontri, o altri eventi previsti sul territorio Comunale.

*E' uno strumento in più che potenzia la comunicazione con i cittadini, infatti  
**informa, avvisa o allerta simultaneamente**  
tutti i cittadini con un messaggio vocale!*



### 1 telefonata



Con 1 telefonata,  
**in pochi minuti,**  
si possono chiamare  
tutti i residenti del Comune !!!

Con 1 telefonata,  
**in pochi minuti,**  
si può sapere se tutti i residenti  
della zona sono a casa in salvo,  
in caso di calamità !!!



Un sistema dinamico e polivalente che allerta e informa:  
comunicazioni del Sindaco e del Comandante della Polizia Locale, avvisi, notizie di eventi e manifestazioni, interruzioni strade, sospensione della circolazione, variazioni della viabilità, interruzioni erogazioni gas, acqua e luce, emergenze, allerta meteo, ecc...

# Progetti

## ATTIVITA' di SENSIBILIZZAZIONE e INFORMAZIONE

Nell'arco dell'anno 2014, il Corpo di Polizia Locale ha sviluppato un'attività di sensibilizzazione sui temi della circolazione stradale e dell'abuso di alcool e stupefacenti, aggiuntiva alla normale attività svolta prevalentemente nelle scuole del territorio.

L'attività ha riguardato la partecipazione degli agenti della Polizia Locale con un proprio stand, alle principali manifestazioni ricreative e culturali svoltesi sul territorio, proponendo, da un lato attività tese a sensibilizzare sui temi sopra citati e, dall'altro, distribuendo specifici materiali informativi elaborati e prodotti dal Corpo di Polizia Locale

## Le pubblicazioni della Polizia Locale di Vimodrone



# Progetti

## EDUCAZIONE STRADALE

Gli incontri di educazione stradale sono stati organizzati nelle scuole di ogni ordine e grado, con programmi adeguati alle diverse fasce di età degli scolari e studenti. Ai bambini si è parlato del comportamento da tenere a piedi come pedoni e dell'uso che si può fare della strada e gradualmente si è arrivati ai contenuti esposti negli incontri con i ragazzi più grandi della scuola media relativi ai rischi conseguenti all'assunzione di sostanze psicotrope, stupefacenti e di bevande alcoliche. L'impegno diretto del Comandante con il supporto degli operatori, è stato molto intenso ed il numero delle classi incontrate e le ore erogate è stato molto significativo, come si può rilevare dai dati sotto riportati.

**Hanno partecipato**  
**547 alunni**  
**delle scuole**  
**medie, primarie e dell'infanzia.**



Scolaresca in Comando - Consegna attestati.



## Polizia Locale e Carabinieri, insieme per garantire più sicurezza ai cittadini.

### SINERGIA CON LE ALTRE FORZE DELL'ORDINE

Al di là dell'aspetto statistico, particolare rilievo assume la collaborazione con il Comando della Stazione dei Carabinieri di Vimodrone: una collaborazione fattiva che prevede incontri periodici tra il Sindaco, il Comandante dei Carabinieri e il Comandante della Polizia Locale, per discutere delle principali problematiche di sicurezza del paese.



Significativa, è anche, l'attività sinergica di informazione e prevenzione che si è sviluppata nell'ambito del progetto anziani.

Fondamentale, inoltre, la collaborazione operativa tra le due strutture che consente spesso di prevenire e reprimere comportamenti illeciti di particolare rilievo, quale, ad esempio, l'intervento congiunto che ha consentito di sventare una rapina all'ufficio postale.

Non meno significativa è l'attività di collaborazione con le altre Forze dell'Ordine, in occasione di fatti ed eventi di particolare rilevanza.

## Viabilità e Sicurezza Stradale

### MODIFICHE DELLA VIABILITA' ALL'INSEGNA DELLA SICUREZZA

Allo scopo di rendere più fluida e sicura la circolazione stradale, sono stati realizzati interventi sulla viabilità, sia all'interno del centro storico, sia nelle zone più periferiche e di grande transito.

Si è trattato, in particolare, di interventi di razionalizzazione e messa in sicurezza della viabilità nel centro cittadino con l'introduzione di nuovi obblighi e divieti.



Questa attività di modifica e messa in sicurezza della viabilità, naturalmente, dovrà trovare applicazione anche nel corso del 2015, sempre nell'ottica di un miglioramento crescente della qualità di vita dei cittadini Vimodronesi.

# Piano Sosta

## IL SISTEMA SOSTA: obiettivo strategico

L'Amministrazione comunale di Vimodrone ha definito il Piano operativo della Sosta, per gli anni 2014-2015-2016 con l'obiettivo di tutelare il proprio territorio, ponendo in atto ogni scelta possibile al fine di renderlo fruibile, garantendo la sicurezza della circolazione pedonale e veicolare, valorizzando nel contempo il tessuto produttivo e commerciale.

Si sono realizzate una serie di azioni volte al miglioramento del livello qualitativo della vita dei cittadini nel rispetto dei principi generali stabiliti dal Codice della Strada.

**Lo scopo è quello di garantire la sicurezza stradale, la riduzione dei costi economici, sociali ed ambientali derivanti dal traffico veicolare, utilizzando in maniera razionale il territorio e migliorando la fluidità della circolazione.**



La regolamentazione della sosta su strada nell'area centrale del comune di Vimodrone ha visto l'attuazione di una **"Zona Blu Tariffata"** comprendente strade e piazzali più prossime ai poli di maggiore attrazione della mobilità urbana e alle fermate della MM2.

Park Metro (a sn Dante, Cadorna sotto) prima attuazione Piano Sosta

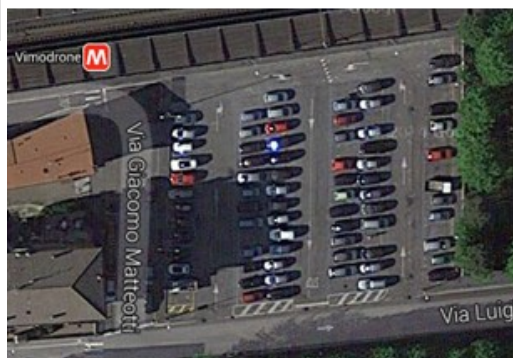
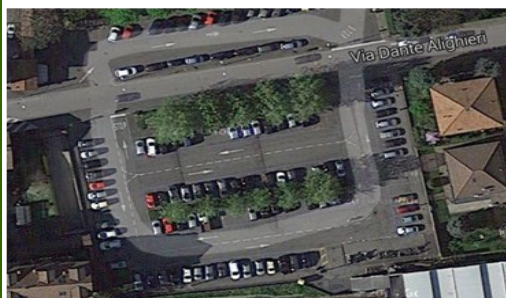

Un intervento, la cui ragione va ricercata nella criticità legata alla presenza di pendolari, in gran parte non residenti a Vimodrone, che effettuavano interscambio *auto-metro* occupando gli stalli di sosta per otto/dieci ore nelle vie del centro.

# Piano Sosta

## IL SISTEMA SOSTA : offerta dei parcheggi

Premesso che la “Zona Urbana” è più grande e contiene al suo interno la **Zona Blu Tariffata**, il grafico sotto riportato aiuta a comprendere nella sua totalità quale sia l’offerta di parcheggi che il Sistema Sosta del Comune di Vimodrone ha nell’ambito della stessa

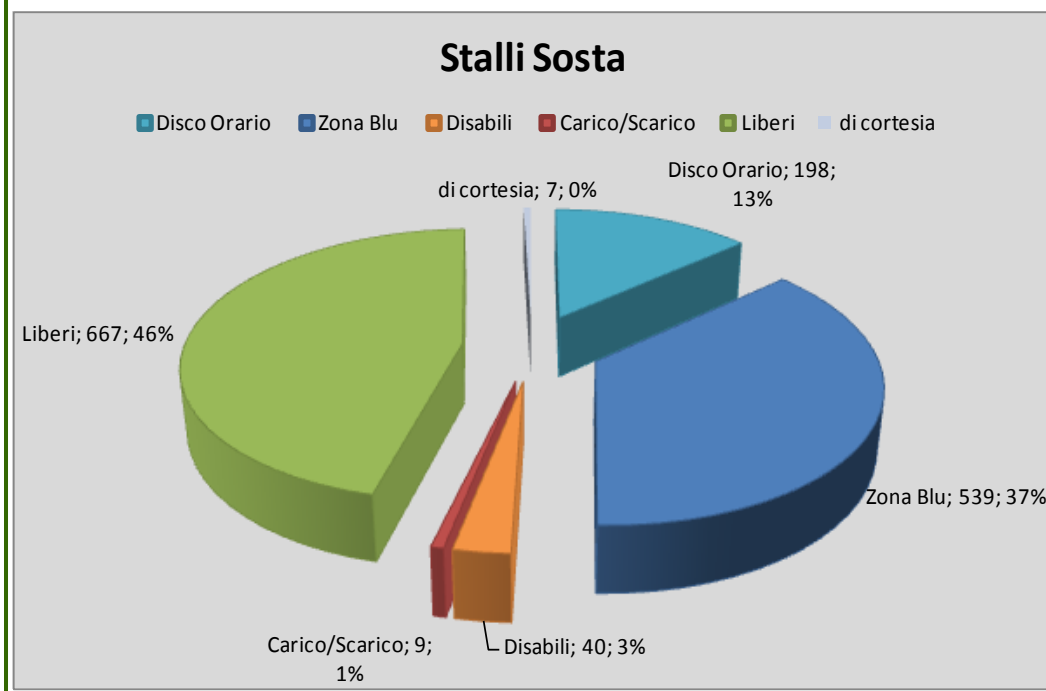

## IL SISTEMA SOSTA : attività informativa

Con l'intento di dare il maggior numero di informazioni e chiarimenti, è stato attivato, da luglio, presso gli uffici della Polizia Locale, e in seguito, presso l'UFFICIO PIANO DELLA SOSTA, un servizio INFO POINT, che ha gestito complessivamente tra mail, telefonate e ricevimento pubblico ben 700 contatti. Un'importante attività di front-office al servizio dei cittadini, che oltre a dare un concreto aiuto agli utenti, grazie al confronto e all'ascolto dei singoli, ha consentito, in coordinamento con l'attività di back-office, di fronteggiare ogni problematica.

Comune di  
**VIMODRONE**

**COMANDO DI  
POLIZIA MUNICIPALE**

# SOSTA SENZA DIFFICOLTÀ

**4 MODI PER  
PARCHEGGIARE  
CON FACILITÀ**

**DAL 1° LUGLIO  
RIVOLGITI  
ALL'INFO POINT**

## 1 MONETE

I pagamenti sono effettuati nel parcheggio  
tramite monete elettroniche o tramite  
pagamento elettronico. Espongono nella seguente  
posizione:

**PRIMA ORA 0,30 centesimi  
OGGI SUCCESSIVE 0,50 centesimi  
GIORNALIERO 2,00 euro**

## 2 ATTIVAZIONE CARD

I pagamenti necessari al tempo di sosta  
possono essere effettuati attraverso un  
chip a pagamento installato da qualsiasi  
persona in "Spazio Auto della Sosta". Il tempo  
rimane. Spostare bene il vettore e i tagliandi  
di pagamento verso il cuscinetto.

## FAST PAY

**Bancomat e Carte di Credito**

I pagamenti richiedono il tempo di sosta  
possono essere effettuati nel parcheggio  
installando la nostra Bancomat e Carta  
di Credito. Espongono bene sul tagliando  
di pagamento verso il cuscinetto.

## CONTRASSEGNO / ABBONAMENTO - Zona Blu

Il pagamento della sosta può essere fatto per  
tempo illimitato o per tempo limitato per  
tempo illimitato. Il pagamento può essere  
fatto con il contrassegno o con l'abbonamento  
alla sosta. Il pagamento della sosta può  
essere fatto con il contrassegno o con l'abbonamento  
alla sosta.

## SOPRILEVATO PIAZZA DELLA SOSTA - INFO POINT

Via C. Battisti - ex exattoria comunale

Per informazioni, prenotazioni, tariffe e orari di  
sosta o informazioni, acquistare presso la pagina  
www.vimodrone.it

**ORARIO**

**Mercoledì e giovedì dalle ore 9 alle 13  
Venerdì dalle ore 13 alle 18**



# Piano Sosta

## IL SISTEMA SOSTA : alcuni dati

A partire da 1 luglio al 31 dicembre 2014, alcuni dati :

- **700 contatti** (mail, telefonate e ricevimento pubblico, presso lo sportello dell' UFFICIO PIANO SOSTA)
- **620 ore** (front-office e back-office)

**SONO STATI RILASCIATI  
402 contrassegni**

**337 Residenti**

**18 dipendenti  
e titolari**

**4 Mensili**

**9 Dimoranti**

**2 Assistenza**

**30 Abbonati ATM**

**Il Piano Sosta** è partito il 1 ottobre 2014 e, in **58 giorni di funzionamento**, i parcometri hanno emesso un totale di **13.475 ticket** di pagamento.

Sono state elevate 117 sanzioni, per assenza titolo di sosta.

Mese	n. ticket rilasciati
Ottobre	4.771
Novembre	4.008
Dicembre	4.696
<b>TOTALE</b>	<b>13.475</b>

# Progetti

## LA VIDEOSORVEGLIANZA

Nell'ambito delle politiche di controllo del territorio, l'uso della tecnologia assume rilevanza strategica se accompagnata da un'attività che, da un lato, non deve far venir meno l'aspetto relazionale all'interno di una comunità, e dall'altro, deve saper garantire e tutelare la sicurezza dei cittadini.

Con questo spirito è stato predisposto il potenziamento e l'ammodernamento dell'impianto di videosorveglianza, introducendo anche, in via sperimentale, un sistema di lettura targhe per i veicoli in transito in alcune porzioni del territorio.

Uno strumento in più per la sicurezza dei cittadini.



# Attività generali

## Ufficio Comando

L'Ufficio Comando è composto da uno staff che, con il Comandante, coordina l'attività degli uffici e svolge funzioni di supporto alla Direzione del Corpo. Espleta compiti di segreteria per l'intero Settore Sicurezza Urbana, cura le relazioni esterne, cura la tenuta del protocollo e l'archivio per le attività di ambito assegnate. Gestisce le attività del personale, la programmazione dei turni, l'organizzazione dei servizi e la formazione. Amministra le risorse strumentali e il sistema di qualità. A questo ufficio è affidata, inoltre la gestione della segreteria del Comandante.

### L'unità ricomprende e coordina le seguenti attività:

- **Affari Generali**
- **Gestione Risorse** (*vedi pagina seguente*)

Attività	N.
<b><u>Affari Generali</u></b>	
<i>Segreteria di Settore e Segreteria Comandante - Servizi personale - Contabilità</i>	
Esposti dei cittadini	<b>55</b>
Contatti telefonici con i cittadini	<b>1493</b>
Comunicazioni esterne	<b>265</b>
Appuntamenti	<b>152</b>
Comunicazioni interne e circolari	<b>28</b>
Disposizioni di servizio	<b>10</b>
Elaborazione Ordini di servizio	<b>52</b>
Pratiche per attività di formazione (pat. di servizio....ecc)	<b>44</b>
Riunioni di lavoro	<b>55</b>

# Attività generali

## Ufficio Comando

L'unità ricomprende e coordina le seguenti attività:

- **Affari Generali** (vedi pagina precedente)
- **Gestione Risorse**

Attività	N.
<b><u>Gestione Risorse</u></b>	
<i>Amministrazione risorse strumentali</i>	
Pratiche per la gestione del Bilancio Settore Sicurezza Urbana Polizia Locale - Pratiche per la gestione degli impegni di spesa sui capitoli di pertinenza della Polizia Locale	<b>740</b>
Determine del Comandante	<b>52</b>
Determine Giunta Comunale	<b>7</b>
Determine Consiglio Comunale	<b>1</b>
Gestione acquisti in collaborazione con ufficio economato	<b>151</b>

### Affari Generali e Gestioni Risorse

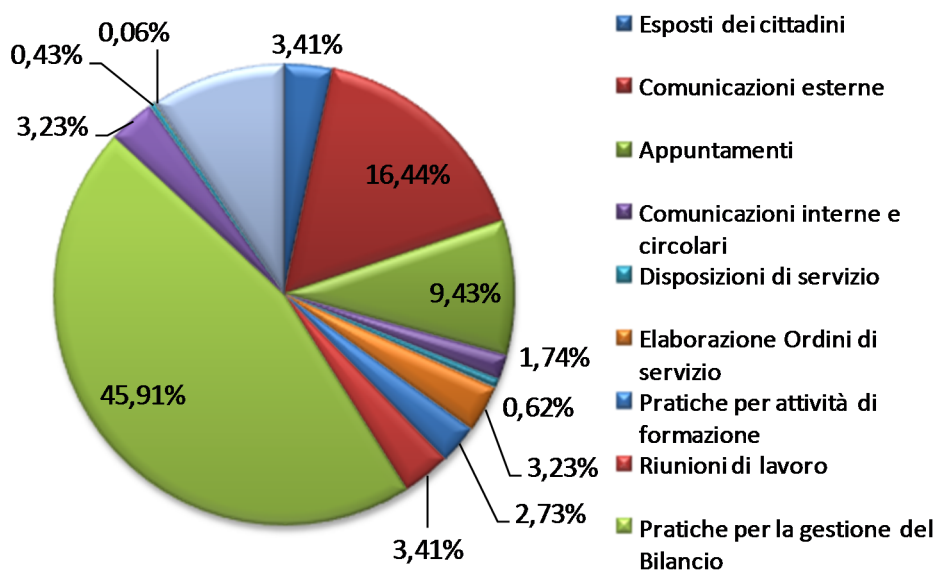



# Attività generali

## SERVIZIO RISCOSSIONE

La diversa gestione del servizio esattoria e la nuova logistica della stessa; nonché il servizio Piano Sosta e alcune norme introdotte, quale la riduzione del 30% del pagamento delle sanzioni entro cinque giorni, i- hanno incrementato in modo significativo il servizio cassa, oltre all'affluenza in comando di circa 1000 utenti.

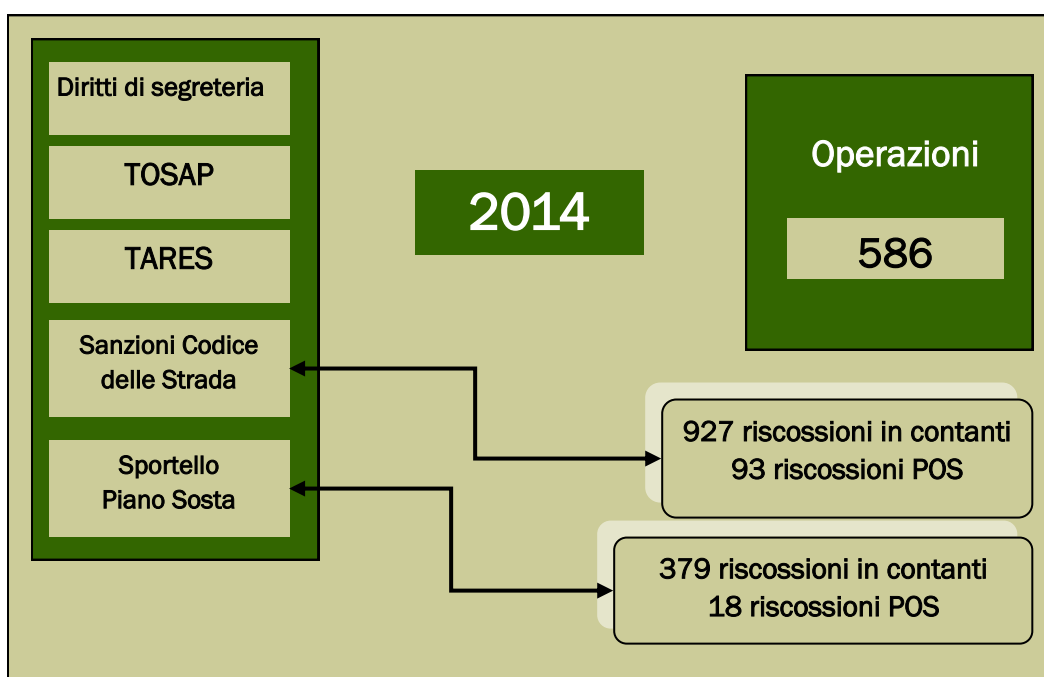
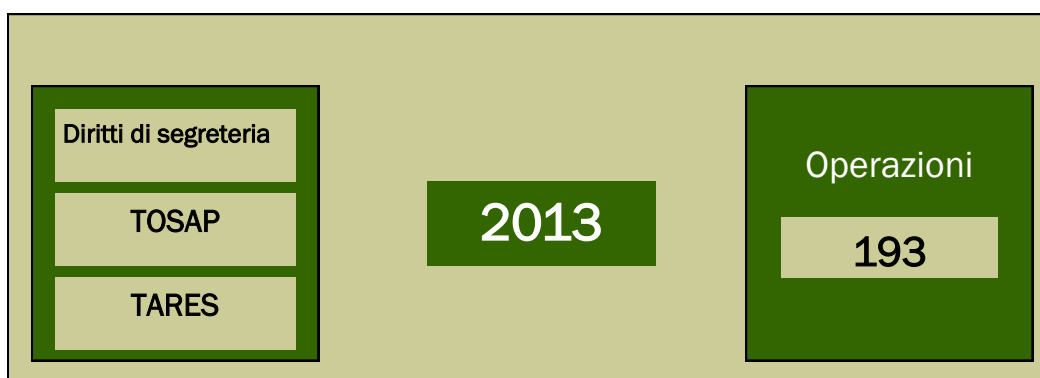

# Attività generali

## Gestione Verbali Contenziosi e Ricorsi

Si occupa della gestione delle sanzioni relative a violazioni amministrative e del contenzioso

Attività	2012	2013	2014
Verbali Codice della Strada	5604	5571	<b>4953</b>
Verbali Regolamenti Comunali	45	84	<b>35</b>
Ricorsi Giudice di Pace Codice della Strada	4	11	<b>9</b>
Ricorsi al Prefetto Codice della Strada	56	136	<b>88</b>
Ricorsi ai Verbali Regolamenti Comunali	10	19	<b>8</b>
Ordinanze Ingiunzione Regolamenti Comunali	0	0	<b>49</b>
Emissione Ruoli Reg. Comunali (cart. esattoriali)	26	19	<b>48</b>

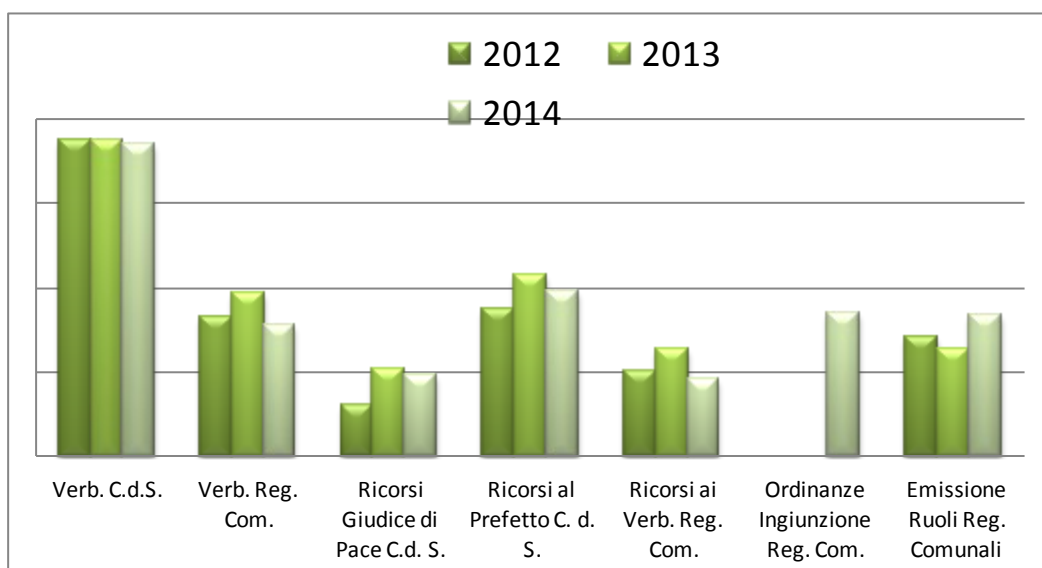

# Attività generali

## Polizia Giudiziaria

Attività per altri Enti	2012	2013	2014
Notifiche richieste dalla Questura	3	12	<b>7</b>
Notifiche richieste dalla Procura	22	82	<b>83</b>
Notifiche richieste da altre Polizie Locali	11	19	<b>25</b>
Notifiche richieste dal Ministero della Giustizia	2	4	<b>2</b>
Notifiche richieste dal Ministero Infrastrutture e Trasporti	3	10	<b>4</b>
Notifiche richieste dai Tribunali e Tribunali dei Minori	13	24	<b>24</b>
Altre Notifiche	24	11	<b>26</b>
Attività di indagine (richieste da Procura, altre PL, altri Enti, Guardia di Finanza, ecc.)	7	13	<b>13</b>
Comunicazioni SDI (Sistema di Indagine)	121	107	<b>80</b>
<b>TOTALE ATTIVITA' PER ALTRI ENTI</b>	<b>206</b>	<b>282</b>	<b>264</b>

Attività propria	2012	2013	2014
Notizie di Reato	6	8	<b>9</b>
Persone Denunciate	10	9	<b>9</b>
<b>TOTALE ATTIVITA' PROPRIA</b>	<b>16</b>	<b>17</b>	<b>18</b>

# Attività generali

## Pubbliche Relazioni - Front Office con il cittadino

E' il primo contatto tra la cittadinanza e la Polizia Locale, può avvenire telefonicamente, via mail o di persona presso la sede del Comando.

Il suo compito è quello di fornire corrette informazioni e

Attività	2012	2013	2014
Comunicazione telefoniche (in entrate al centralino)	3479	7341	<b>7255</b>
Ricevimento utenza	1174	4500	<b>5500</b>
Ricezione atti (cessioni di fabbricato, infortuni, decurtazione punti, presa visione, ecc.)	1991	6000	<b>6800</b>
Custodia documenti e/o oggetti e relativa consegna (portafogli, borse, tessere sanitarie, ecc.)	412	155	<b>160</b>

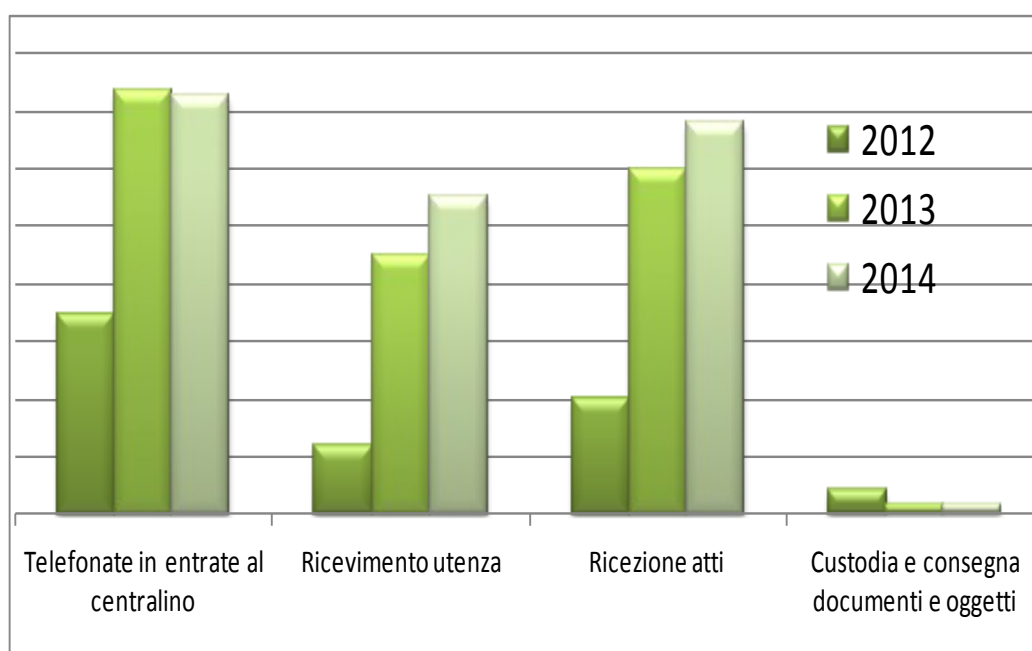

# Attività generali

## Centrale Operativa

La Centrale Operativa, dalle 7:15 alle 19:00, svolge la propria attività di coordinamento e di supporto agli operatori che operano sul territorio e rappresenta il cardine di collegamento tra il Comando e gli agenti in servizio di pattuglia.

Riceve e gestisce le telefonate per le richieste di pronto intervento. Filtra le richieste provenienti dall'esterno e attraverso le comunicazioni radio coordina gli interventi, siano essi programmati o su chiamata.

Attività	2012	2013	2014
Comunicazioni radio - telefoniche (*)	818	1277	<b>2026</b>
Gestioni interventi su chiamata (**)	644	677	<b>693</b>
Gestione interventi programmati ad esclusione del servizio scuole	0	0	<b>1008</b>

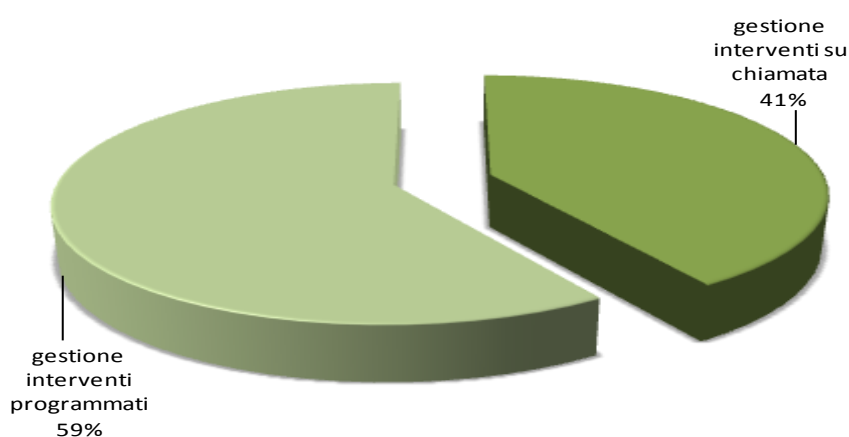

(\*) le comunicazioni radio telefoniche si riferiscono prevalentemente agli interventi su chiamata ed a una percentuale pari al 40% circa degli interventi programmati

(\*\*) Gli interventi su chiamata, ovvero quelli non rientranti nella programmazione, vengono risolti in giornata, o con la risoluzione del problema o con la segnalazione agli enti e uffici competenti, in una percentuale che si attesta attorno al 93%

# Attività generali

## Gestioni Ordinanze

Si occupa dell'elaborazione e rilascio di ordinanze per disciplinare la circolazione stradale in occasione di:

- manifestazioni culturali e sportive;
- occupazione suolo pubblico per lavori stradali e istituzione cantieri;
- per motivi di ordine pubblico.

Attività	2012	2013	2014
Ordinanze per divieti di circolazione (sosta, transito, suolo pubblico, cantieri, ecc ...)	69	72	<b>63</b>
Ordinanze per Manifestazioni (feste, sagre, carnevale, ecc ...)	3	10	<b>10</b>
Ordinanze per Inquinamento atmosferico	3	1	<b>1</b>
Ordinanze per Sicurezza Pubblica	2	0	<b>1</b>
Ordinanze per il Rilascio Contrassegno per Disabili	69	49	<b>60</b>
Ordinanze per interventi ASO/TSO	4	3	<b>6</b>
<b>TOTALE</b>	<b>150</b>	<b>135</b>	<b>141</b>

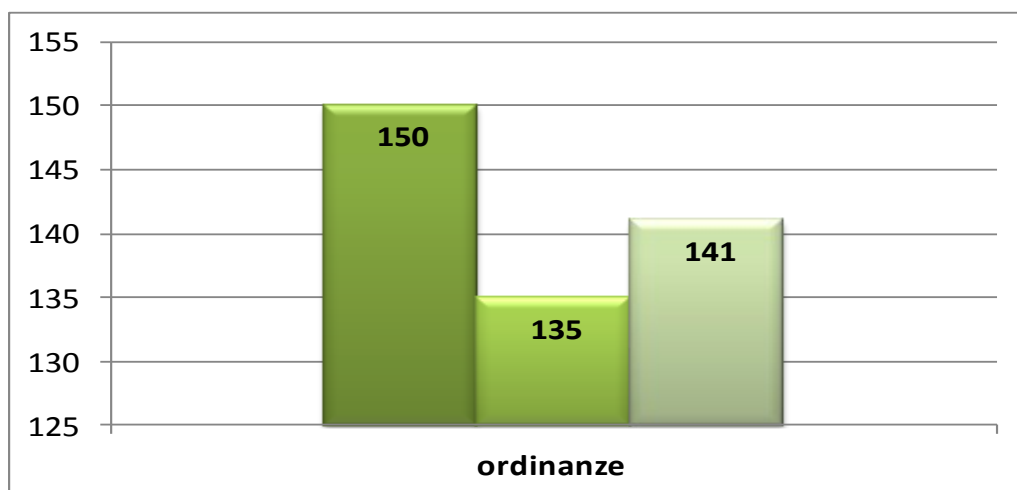

# Attività generali

## Permessi e Autorizzazioni - Passi Carrai - Pass Invalidi

In stretta sinergia con l'Ufficio Ordinanze e con altri settori dell'ente, si occupa del rilascio delle autorizzazioni per l'occupazione temporanea di suolo pubblico, dell'istruttoria della pratica per i Passi Carrai e della gestione dell'istruttoria dei Pass Invalidi.

Permessi e Autorizzazioni	2012	2013	2014
Autorizzazioni per Occ .Temp. Suolo Pubblico per manifestazioni	70	80	<b>150</b>
Autorizzazioni per Occ. Temp. Suolo Pubblico con ordinanza (chiusura strada, circolaz., ecc.)	31	21	<b>44</b>
Autorizzazioni per Occ. Temp. Suolo Pubblico senza ordinanza	54	89	<b>50</b>
Autorizzazioni per Occ .Temp. Suolo Pubblico per partiti politici	71	20	<b>32</b>
<b>Totale</b>	<b>226</b>	<b>210</b>	<b>276</b>

Passi Carrai	2012	2013	2014
Istruttoria per Passi Carrai	9	9	<b>10</b>

Pass Invalidi	2012	2013	2014
Istruttoria per il rilascio, rinnovo e duplicato del Contrassegno per Disabili	103	119	<b>105</b>
Archiviati (scaduti, perdita requisiti)	109	15	<b>18</b>

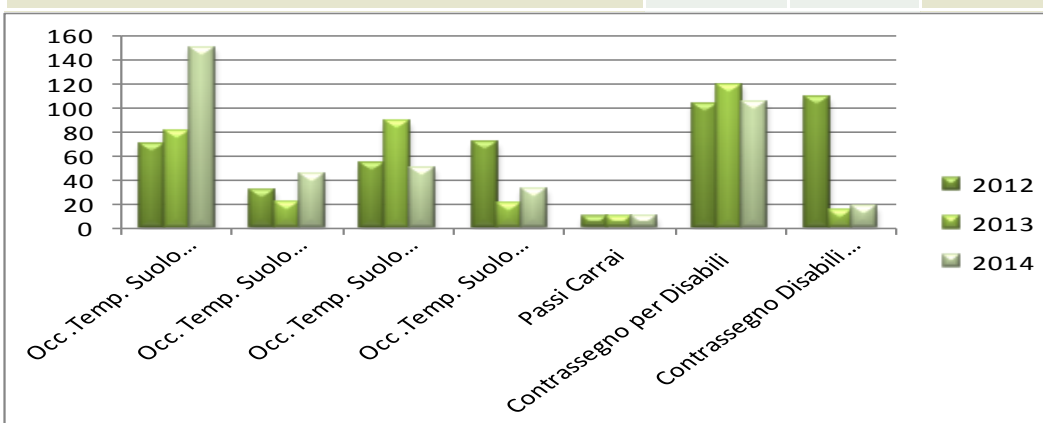

# Attività generali

## Attività informativa

In collaborazione con l'Ufficio Anagrafe e con l'Ufficio per i Servizi Sociali del Comune; gli agenti di Polizia Locale incaricati di svolgere gli accertamenti anagrafici, le residenze, i controlli di convivenza e altro, per l'anno 2014 hanno evaso complessivamente 1090 pratiche.



Attività	2012	2013	2014
Residenze	840	558	<b>834</b>
Residenze Cancellazioni	34	180	<b>253</b>
Emigrazioni	72	76	<b>2</b>
Controlli di convivenza	8	1	<b>1</b>
<b>TOTALE</b>	<b>954</b>	<b>815</b>	<b>1090</b>

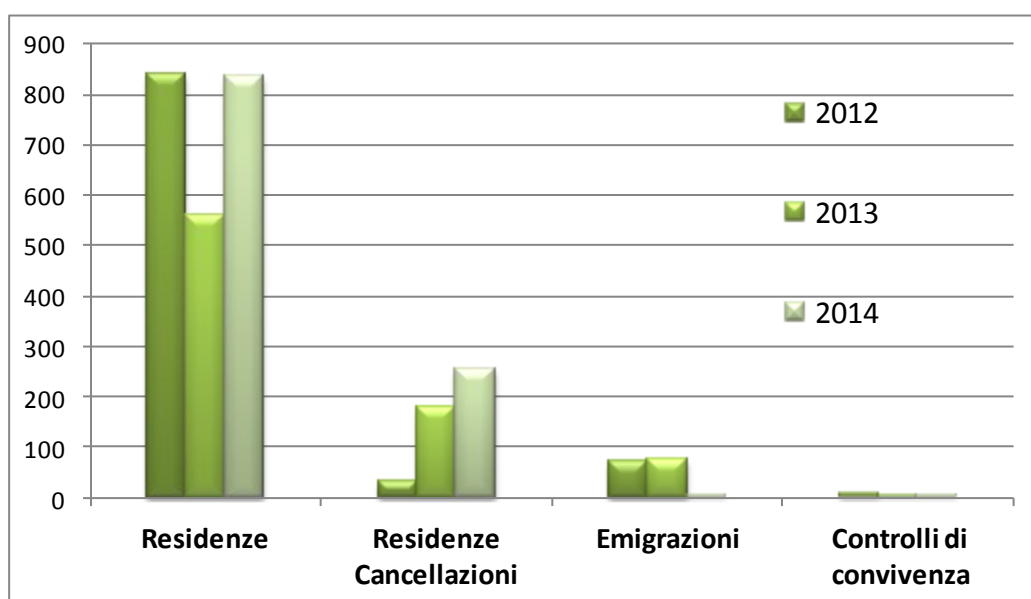



# Presidio del Territorio

## Servizi esterni - Territorio e Quartieri

Innumerevoli servizi svolti a piedi, in bicicletta, in moto, con gli scooter, o in auto, per garantire un livello di pattugliamento e controllo più efficace, presente e mirato, affinché il territorio possa essere presidiato in tutta la sua estensione. Lo scopo è, oltre quello di tutelare la mobilità, anche quello di garantire la sicurezza urbana. La presenza degli agenti della Polizia Locale, fa da deterrente a cattivi e pericolosi comportamenti e rassicura il cittadino, migliorandone la qualità di vita.

Attività di Controllo e Sorveglianza	2012	2013	2014
<b>Attività vigile di quartiere</b> (servizi appiedati, in bicicletta e scooter; stazionamenti )	326	546	<b>538</b>
Servizio Scuole	0	0	<b>724</b>
Servizio di stazionamento autopattuglia	223	223	<b>358</b>
Km autopattuglia - moto	18688	19810	<b>19405</b>
Posti di Controllo	102	103	<b>112</b>
Veicoli controllati sui posti di controllo	599	633	<b>607</b>
Controlli veicoli SAR (Servizio Auto Rubate)	223	225	<b>217</b>
Recuperi Veicoli SAR (Servizio Auto Rubate)	17	18	<b>14</b>
Servizi congiunti con FF.OO.	15	11	<b>3</b>

## Sicurezza Urbana e Antidegrado

Attività	2012	2013	2014
Segnalazioni per malfunzionamenti	147	349	<b>377</b>
Sopralluoghi	74	74	<b>58</b>

Veicoli Abbandonati	2012	2013	2014
Veicoli censiti	28	31	<b>23</b>
Veicoli rimossi dal proprietario	11	17	<b>11</b>
Veicoli rimossi dalla Polizia Locale	5	18	<b>7</b>
Pratiche ancora in lavorazione	12	6	<b>5</b>

# Presidio del Territorio

## Tutela del Consumatore

A tutela del consumatore la Polizia Locale procede a controlli mirati affinché vengano rispettate le norme di disciplina sulle attività commerciali, svolte su aree private e pubbliche, sulle attività di somministrazione di alimenti e bevande, sui locali di pubblico spettacolo ed intrattenimento, sulle attività artigianali, oltre che sulle attività relative ad affissioni, impianti pubblicitari e occupazioni di suolo pubblico.

Attività	Mercati e Fiere	Bancarelle
Controlli mercati ordinari settimanali (del Martedì e del Venerdì)	<b>104</b>	<b>5658</b>
Controlli mercati straordinari (in occasioni di sagre, fiere, ecc.)	<b>12</b>	<b>300</b>



# Presidio del Territorio

## Tutela del Consumatore

La Polizia Commerciale, inoltre, in collaborazione con l'Ufficio Commercio, su segnalazione di quest'ultimo o di propria iniziativa, ha effettuato alcuni controlli presso le attività commerciali del comune.

Poiché il fine ultimo è la TUTELA del CONSUMATORE, l'attività di controllo si è sviluppata parallelamente all'attività di informazione, allo scopo di dare indicazioni corrette sulla normativa relativa il Commercio.

Attività	2012	2013	2014
Controlli presso gli esercizi commerciali su area pubblica/privata	16	20	<b>19</b>
Sanzioni	13	16	<b>3</b>
Sequestro merce	2	0	<b>0</b>

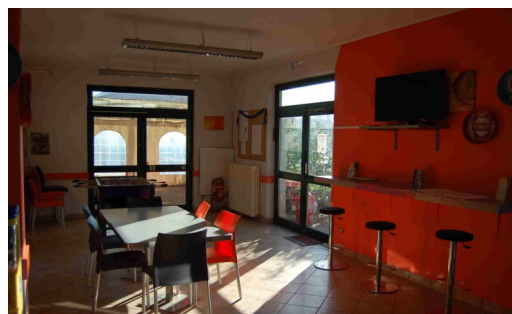
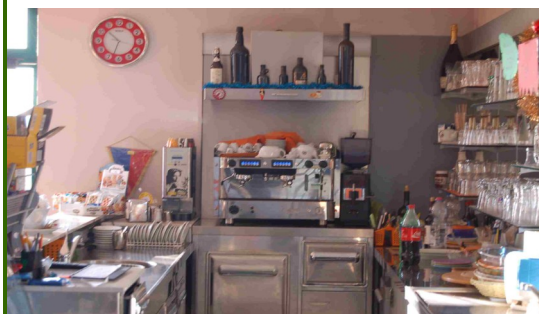

# Presidio del Territorio

## Edilizia ed Ecologia



I controlli effettuati per verificare il rispetto delle norme edilizie, come quelli finalizzati alla tutela ambientale, è un'attività costante di verifica e monitoraggio del territorio al fine di contrastare e reprimere cattivi comportamenti e fenomeni di degrado.

Attività	2013	2014
Controlli Polizia Edilizia	14	<b>13</b>
Controlli Polizia Ambientale	4	<b>4</b>
Sanzioni Polizia Edilizia	0	<b>1</b>
Sanzioni Polizia Ambientale	1	<b>0</b>
Comunicazione Notizia di Reato Polizia Edilizia	2	<b>3</b>
Comunicazione Notizia di Reato Polizia Ambientale	0	<b>1</b>

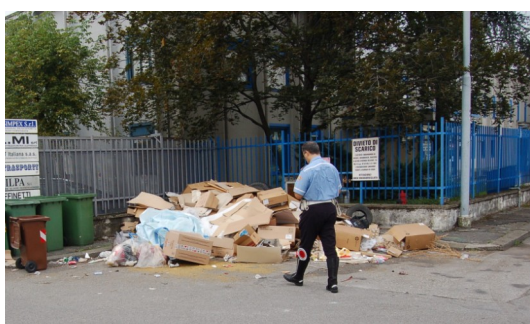



# Altri servizi

Il Corpo di Polizia Locale svolge anche funzioni relative a Servizi di Rappresentanza, assicurando il corretto svolgimento delle manifestazioni istituzionali e partecipa, in rappresentanza del Comune di Vimodrone, a cerimonie ufficiali scortandone il Gonfalone.



Attività	2014
Scorte viabilistiche e cortei	16
Presenza manifestazioni, feste, sagre, ecc ...	28
Consigli Comunali	12
Rappresentanza	8

# Presidio del Territorio

## Pronto Intervento

Un'attività così articolata come il Presidio del territorio impegna il Comando di Polizia Locale in innumerevoli servizi e interventi di viabilità, infortunistica stradale, infortuni sul lavoro, sopralluoghi, posti di controllo, stazionamenti, controlli, sorveglianza, ecc.

Attività di Pronto Intervento	2012	2013	2014
Interventi (viabilità, incidenti stradali, infortuni sul lavoro, sopralluoghi, ecc.)	815	876	<b>693</b>

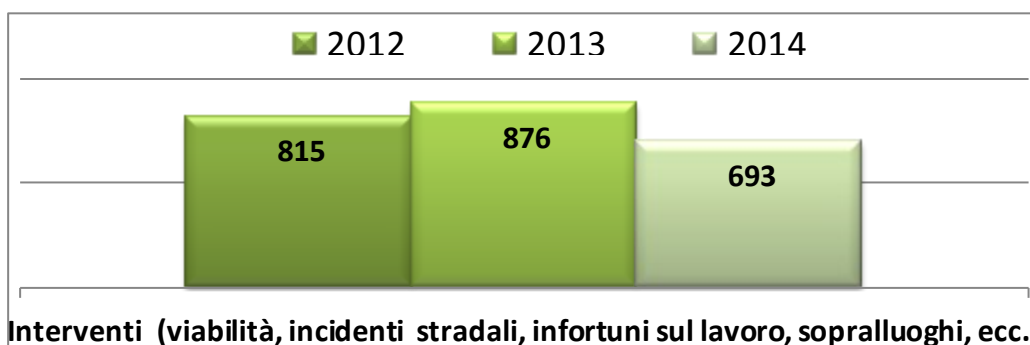

Attività	2012	2013	2014
Interventi per Infortunio sul Lavoro	6	6	<b>2 (*)</b>

(\*) di cui uno mortale - infarto

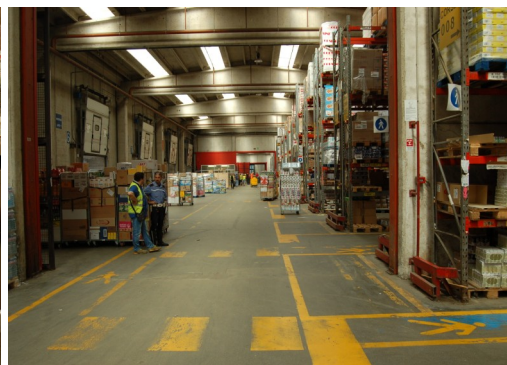

# Presidio del Territorio

## Pronto Intervento - Infortunistica stradale

Il decrescente numero degli incidenti stradali insieme a quello degli incidenti con feriti e del numero dei feriti, è motivo di grande soddisfazione, ritenendo che il contributo della Polizia Locale abbia avuto un ruolo rilevante per migliorare la sicurezza stradale della nostra città

Attività	2012	2013	2014
Interventi per Incidenti Stradali	91	79	<b>70</b>
.... gestiti in ore (complessive)	455	395	<b>350</b>
Contatti per invio rapporti	67	171	<b>139</b>
Rapporti consegnati e/o inviati	102	89	<b>91</b>

Sanzioni/Provvedimenti adottati	2012	2013	2014
Patenti sospese	21	22	<b>20</b>
Revisioni straordinarie veicoli	8	15	<b>9</b>
Sanzioni accertate	78	63	<b>45</b>
Punti decurtati	109	92	<b>121</b>

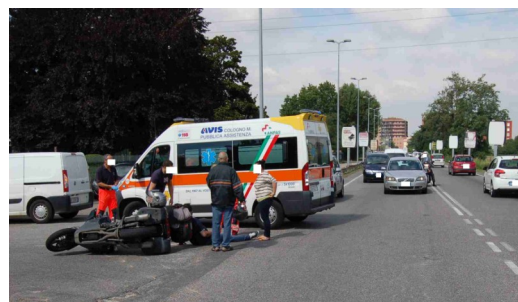

# Analisi

## Sanzioni elevate per violazione al Codice della Strada

SANZIONI	2012	2013	2014
Totale sanzioni anno	5604	5571	<b>4953</b>

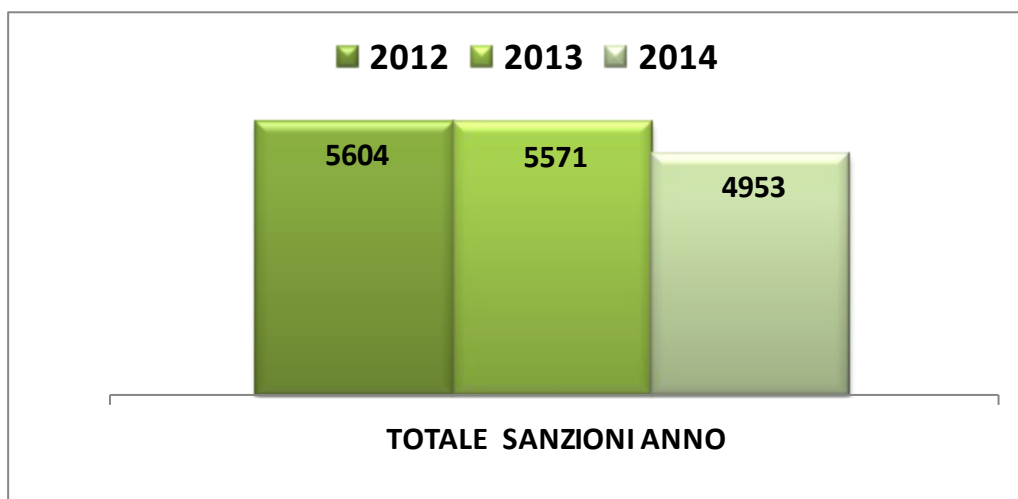

PUNTI DECURTATI	2012	2013	2014
Totale punti decurtati anno	2163	1750	<b>673</b>

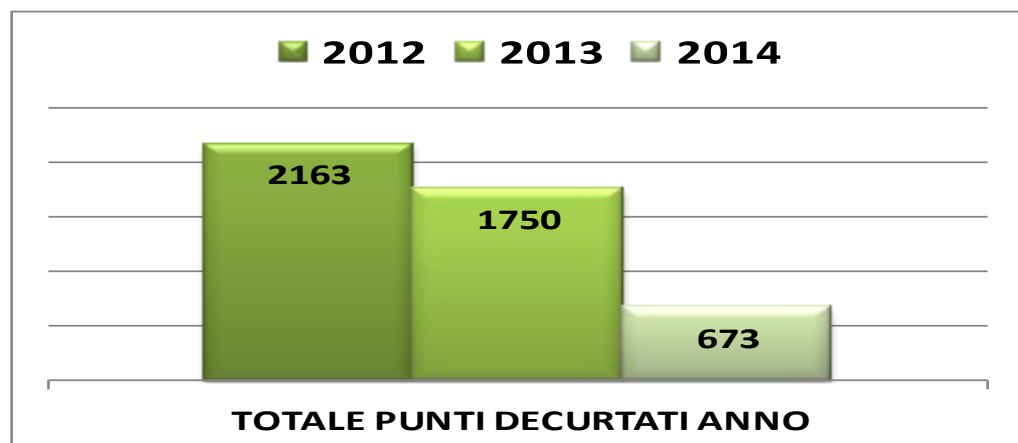



# Analisi

## Sanzioni elevate per violazione al Codice della Strada

Dall'analisi emerge un dato, particolarmente odioso dal punto di vista sociale e del senso civico: le

**1111**

sanzioni per sosta sul marciapiede, passaggi pedonali, stalli per invalidi, ecc....



Descrizione Articolo	2012	2013	2014
Art. 7 (sosta vietata per pulizia strade, zona disco orario, circolazione senza rispettare gli obblighi, area vietata, ecc...)	2598	2925	<b>1935</b>
Art. 80 (omessa revisione)	25	23	<b>25</b>
Art. 116 (guida senza patente)	5	1	<b>0</b>
Art. 142 (superamento limiti di velocità)	32	68	<b>285</b>
Art. 146 (inosservanza del rosso)	45	13	<b>6</b>
Art. 157 (sosta irregolare)	877	594	<b>792</b>
Art. 158 (sosta su spazi riservati agli invalidi, passi carrabili, passaggi pedonali, marciapiedi, ecc....)	751	866	<b>1111</b>
Art. 172 (mancato uso delle cinture)	32	14	<b>27</b>
Art. 186 (guida in stato di ebbrezza)	1	0	<b>0</b>
Art. 193 (senza assicurazione)	5	7	<b>6</b>
Art. 174 (cronotachigrafo)	0	0	<b>18</b>
Art. 40 (segnaletica orizzontale)	0	603	<b>23</b>
Altri Articoli	1233	457	<b>725</b>
<b>TOTALE SANZIONI ANNO</b>	<b>5604</b>	<b>5571</b>	<b>4953</b>

# Analisi

## Sanzioni elevate per violazione al Codice della Strada

Nel raffronto tra le principali vie oggetto di sanzioni al Codice della Strada, intrecciando i dati 2013 - 2014 si evince che a seguito di interventi di natura strutturale come viabilità, o di nuova regolamentazione, compreso il Piano della Sosta, sono diminuite.

Strada	2013	2014	Sanzione prevalente
Borsellino	757	4	Mancato rispetto obblighi e/o limitazioni
Padana Superiore	666	526	Sosta irregolare (Marciapiede, prossimità intersezione ecc.)
Pascoli	373	359	Mancato rispetto obblighi e/o limitazioni
Martesana	393	329	Sosta irregolare (Marciapiede, prossimità intersezione ecc.)
Dei Mille	249	269	Pulizia strade
Leopardi	65	239	Pulizia strade
XI Febbraio	192	207	Pulizia strade
Piave	188	186	Pulizia strade
Cadorna	129	162	Sosta in zone di sosta segnalate
Gramsci	166	141	Pulizia strade
S. Anna	158	77	Pulizia strade
Pio La Torre	1	161	Velocità
Battisti	144	155	Pulizia strade

### Attività sanzionatoria per fasce orarie

07:15-10:00	37 %
10.00 – 12.00	24 %
12.00 – 16.00	21 %
16.00 – 19.00	17 %
19.00 – 24.00	1 %



# Analisi

## Infortunistica Stradale

Tipologia Sinistro	2012	2013	2014
Incidenti senza feriti	44	36	<b>32</b>
Incidenti con feriti	47	43	<b>38</b>
Incidenti mortali	0	0	<b>0</b>
<b>Totale per anno</b>	<b>91</b>	<b>79</b>	<b>70</b>

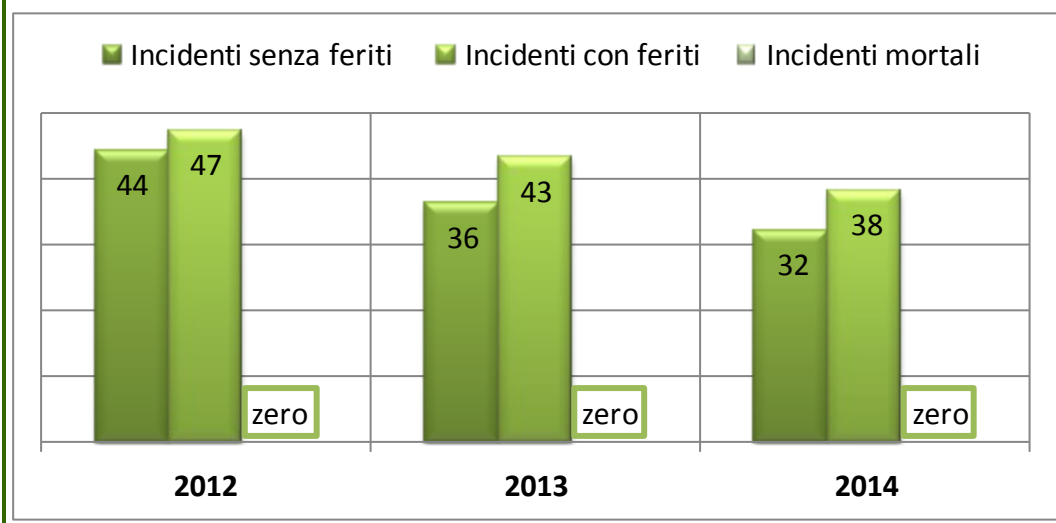

Persone, veicoli coinvolti .....alcuni dati:

Descrizione	2012	2013	2014
Veicoli coinvolti	181	150	<b>138</b>
Persone coinvolte	239	176	<b>166</b>
Persone coinvolte di cui feriti	65	55	<b>42</b>
Giorni di prognosi	614	628	<b>563</b>

# Analisi

## Infortunistica Stradale

La percentuale degli incidenti in cui si GIUNGE SUL POSTO con un tempo inferiore a 5 minuti dalla chiamata, è sempre più elevata, coerentemente con l'obiettivo di offrire un servizio sempre più efficiente.

Tempi di Intervento su incidente	2012	2013	2014
Tempo di "Giunti sul Posto"(valore medio)	9 minuti	7 minuti	<b>9 minuti</b>
Interventi effettuati in un tempo di "Giunti sul Posto" inferiore a 5 minuti	18%	13%	<b>26%</b>
Interventi effettuati in un tempo di "Giunti sul Posto" inferiore a 6 minuti	43%	52%	<b>63%</b>
Interventi effettuati in un tempo di "Giunti sul Posto" oltre 6 minuti	==	==	<b>11%</b>

### Confronto numeri incidenti per fasce orarie

I dati evidenziano una concentrazione di incidenti proprio nelle fasce orarie in cui il flusso di traffico è più intenso, e gli incolonnamenti inducono verso cattivi comportamenti.

Intervallo orario	2012	2013	2014
00:00 – 07:00	1	2	<b>5</b>
07:00 – 09:00	15	14	<b>15</b>
09:00 – 12:00	34	26	<b>10</b>
12:00 – 13:00	7	7	<b>7</b>
13:00 – 16:00	13	18	<b>11</b>
16:00 – 19:00	27	15	<b>22</b>
19:00 – 21:00	2	0	<b>0</b>



# Analisi

## Infortunistica Stradale

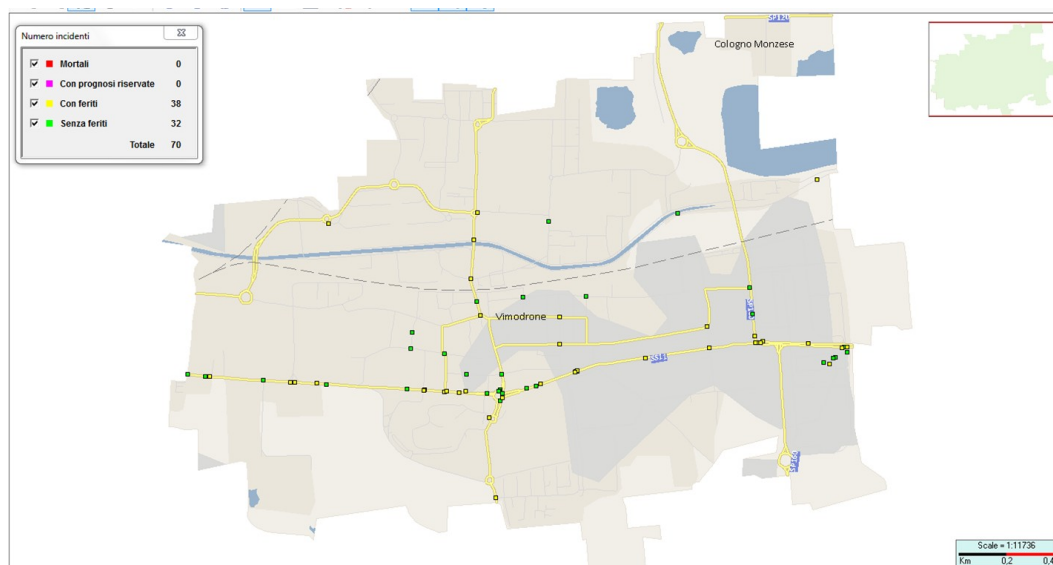

Descrizione se $\geq 3$	2012	2013	2014
Via Padana Superiore	46	37	<b>44</b>
Via Piave	5	7	<b>4</b>
Via Quindici Martiri	0	0	<b>3</b>
Via Giuseppe Di Vittorio	0	0	<b>3</b>
Via IV Novembre	3	0	<b>0</b>
Via XI Febbraio	5	11	<b>0</b>
Via Giuseppe Garibaldi	0	3	<b>0</b>
Via Fiume	0	3	<b>0</b>
Via Battisti	3	0	<b>0</b>
Via Buozzi	4	0	<b>0</b>
Via Martesana	5	0	<b>0</b>
SP 160	3	0	<b>0</b>

# Analisi

## Infortunistica Stradale

Le principali sanzioni accertate su incidente, sono, come evidenziato dai valori sotto riportati:

- la mancata precedenza (art. 145);
- velocità non adeguata (art. 141);
- cambiamento di direzione senza adeguata segnalazione (art. 154)
- Inosservanza delle distanza di sicurezza (art. 149)

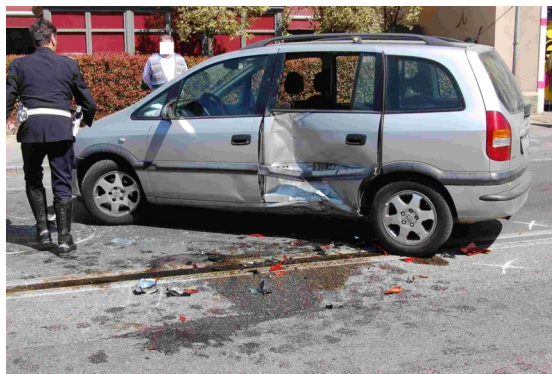
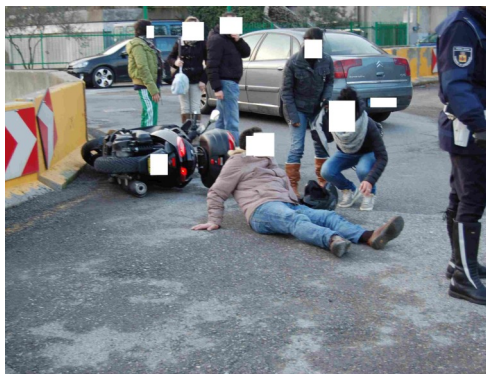

Principali violazioni accertate su incidente	n.
Art. 145 (mancata precedenza)	14
Art. 141 (velocità non adeguata)	9
Art. 154 (cambiamento di direzione)	7
Art. 149 (distanza di sicurezza)	6
Art. 143 (posizione veicoli)	2
Art. 146 (inosservanza segnaletica)	2
Art. 189 (comportamento in caso di incidente)	2
Art. 148 (sorpasso)	1

## ***Il vigile urbano***

Chi è più forte del vigile urbano? ...

Ferma i tram con una mano. ...

Con un dito, calmo e sereno, ...

tiene indietro un autotreno: ...

cento motori scalpitanti ...

li mette a cuccia alzando i guanti. ...

Sempre in croce in mezzo al baccano: ...

chi è più paziente del vigile urbano? ...

*Gianni Rodari, da Filastrocche in cielo e in terra, Einaudi*





Polizia Locale: nella città, per la città.

**SETTORE SICUREZZA URBANA  
CORPO POLIZIA LOCALE**

Via Cesare Battisti, 54 - 20090 Vimodrone (MI)  
tel. 02.2500 157 - fax diretto 02.2500 330  
[polizialocale@comune.vimodrone.milano.it](mailto:polizialocale@comune.vimodrone.milano.it)